ФЕЙНЫЯ СКАЗКИ.

Слова К. Д. Бальмонта.

№		К.	№		К.
1.	Тоньше	25	5.	Колыбельная	40
2.	Вѣтерокъ Феи	50	6.	У чудищъ	40
3.	Глупенькая сказка	25	7.	Шелковинка	35
4.	Паутинки	35	8.	Утро	35

Музыка

Александра Эйхенвальда.

Собственность издателя

П. ЮРГЕНСОНА,

Коммиссіонера Придв. Пѣвческой Капеллы, Императорскаго Русск. Музыкальн. Общества и Консерваторіи въ Москвѣ.

МОСКВА. Неглинный пр. 14.

ЛЕЙПЦИГЪ. Тальштрассе 19.

С.-Петербургъ, у І. Юргенсона. | Варшава, у Э. Вонде и К°.

Кіевъ, у Л. Идзиковскаго.

Тоньше.

Фейная сказка №1.

Слова К. БАЛЬМОНТА. Музыка А. ЭЙХЕНВАЛЬДА.

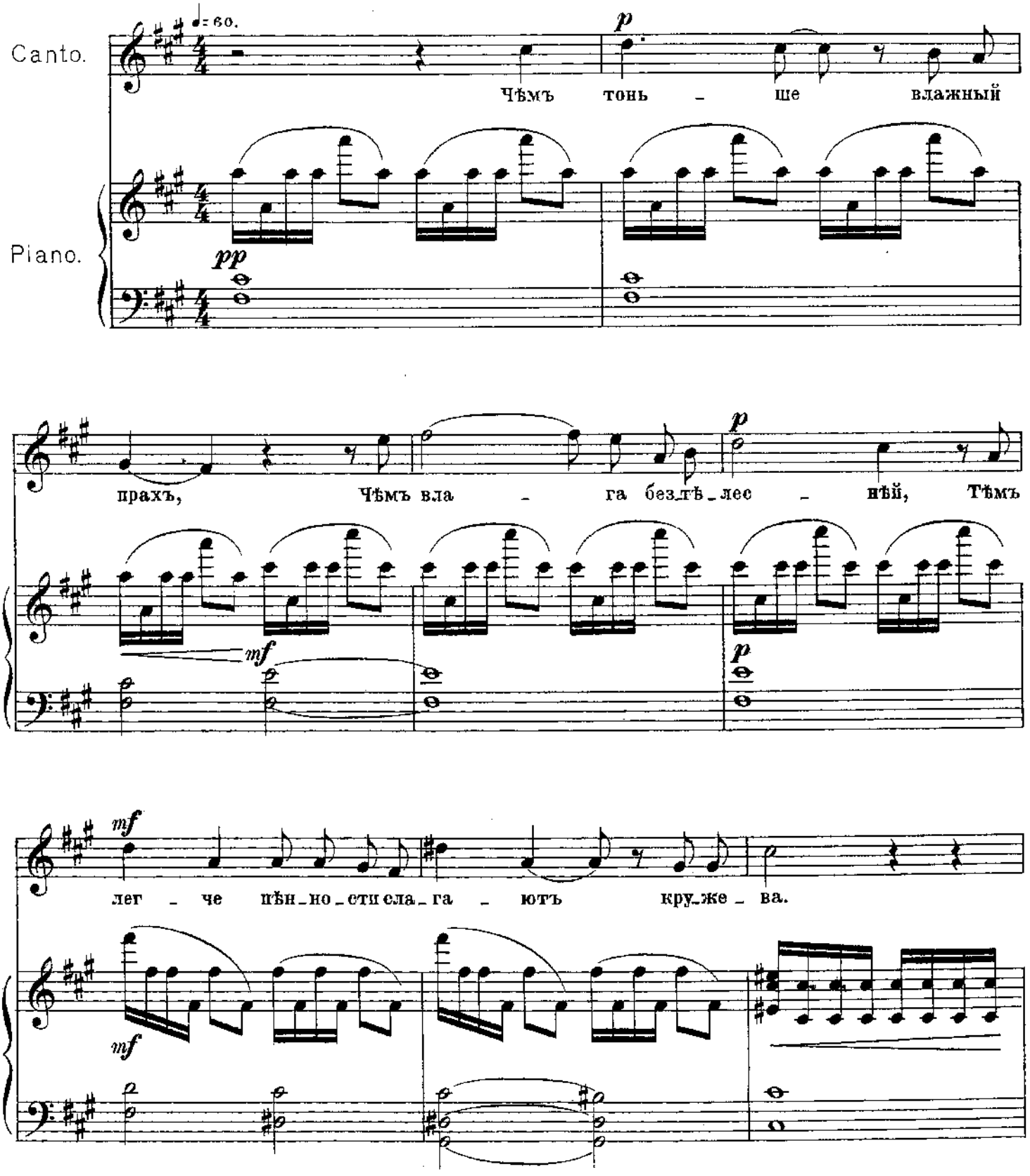

Собственность издателя

П. Юргенсона въ Москвѣ.

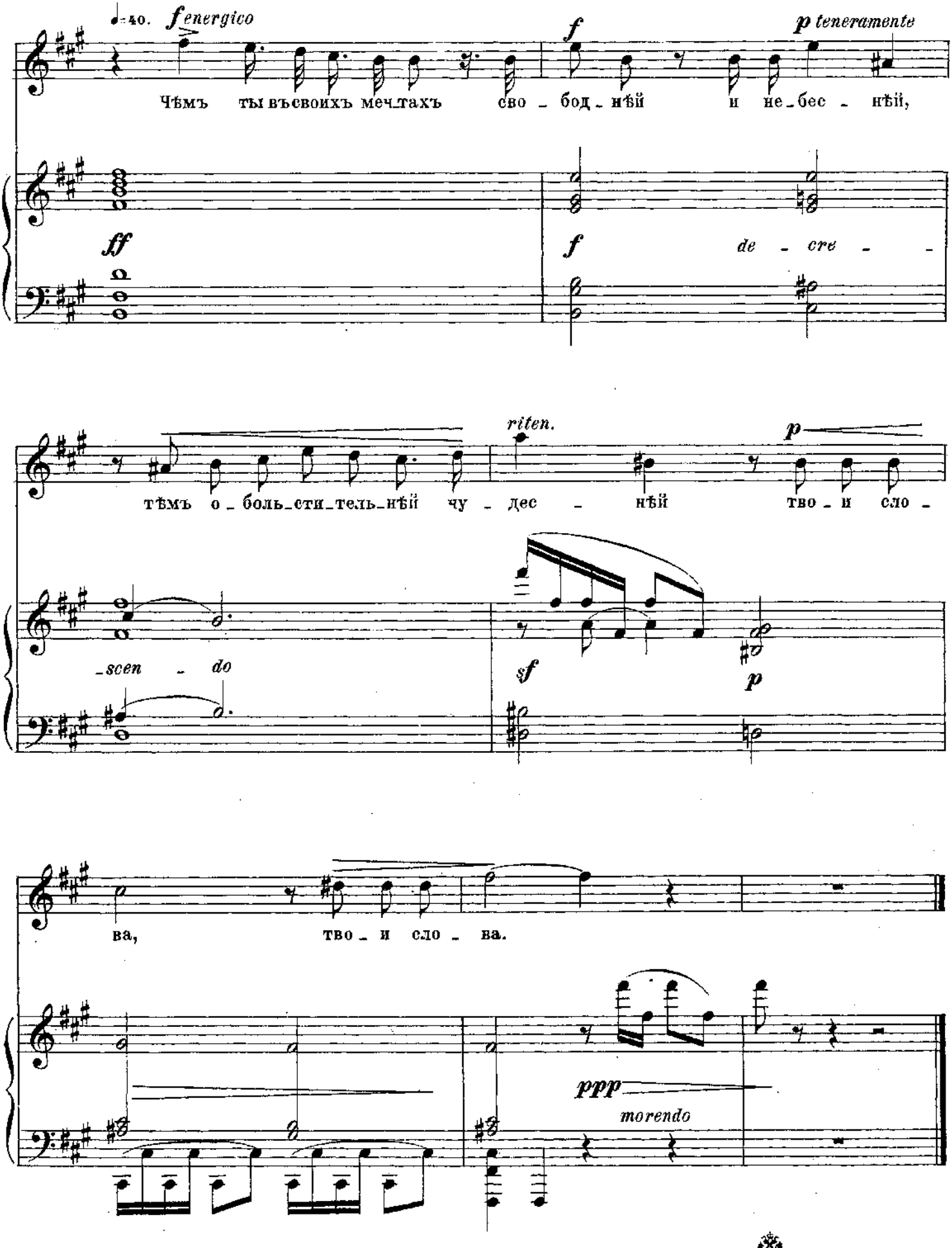

Электропечатня нотъ П. Юргенсона въ Москвѣ.

ФЕЙНЫЯ СКАЗКИ.

Слова К. Д. Бальмонта.

№		К.	№		К.
1.	Тоньше	25	5.	Колыбельная	40
2.	Вѣтерокъ Феи	50	6.	У чудищъ	40
3.	Глупенькая сказка	25	7.	Шелковинка	35
4.	Паутинки	35	8.	Утро	35

Музыка

Александра Эйхенвальда.

Публич. и Румянцов. Библіотека

Собственность издателя

П. ЮРГЕНСОНА,

Коммиссіонера Придв. Пѣвческой Капеллы, Императорскаго Русск. Музыкальн. Общества и Консерваторіи въ Москвѣ.

МОСКВА. Неглинный пр. 14. | **ЛЕЙПЦИГЪ.** Тальштрассе 19.

С.-Петербургъ, у І. Юргенсона. | Варшава, у Э. Венде и К°.

Кіевъ, у Л. Идзиковскаго.

Вѣтерокъ феи.

Фейная сказка № 2.

Слова К. БАЛЬМОНТА. Музыка А. ЭЙХЕНВАЛЬДА.

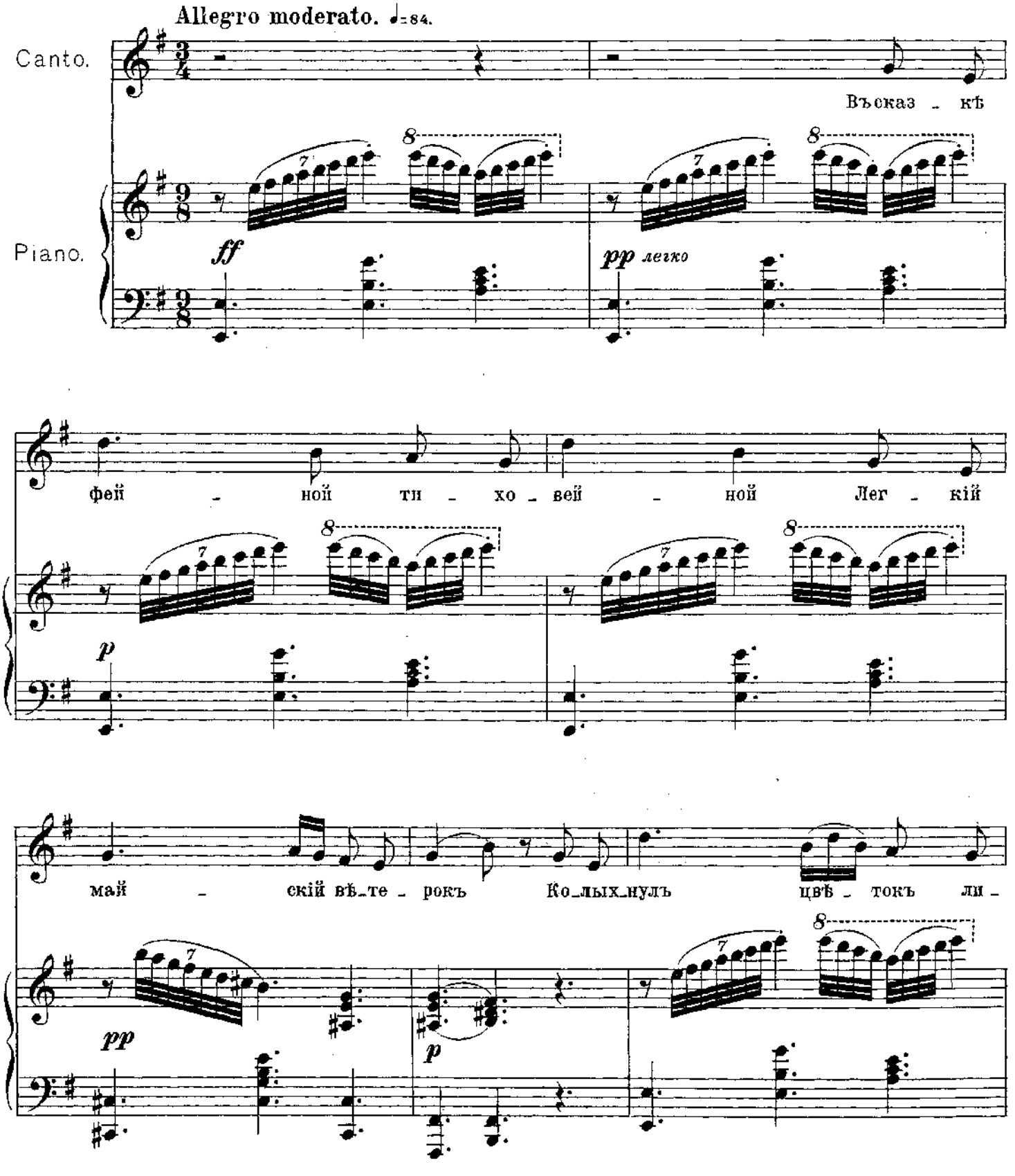

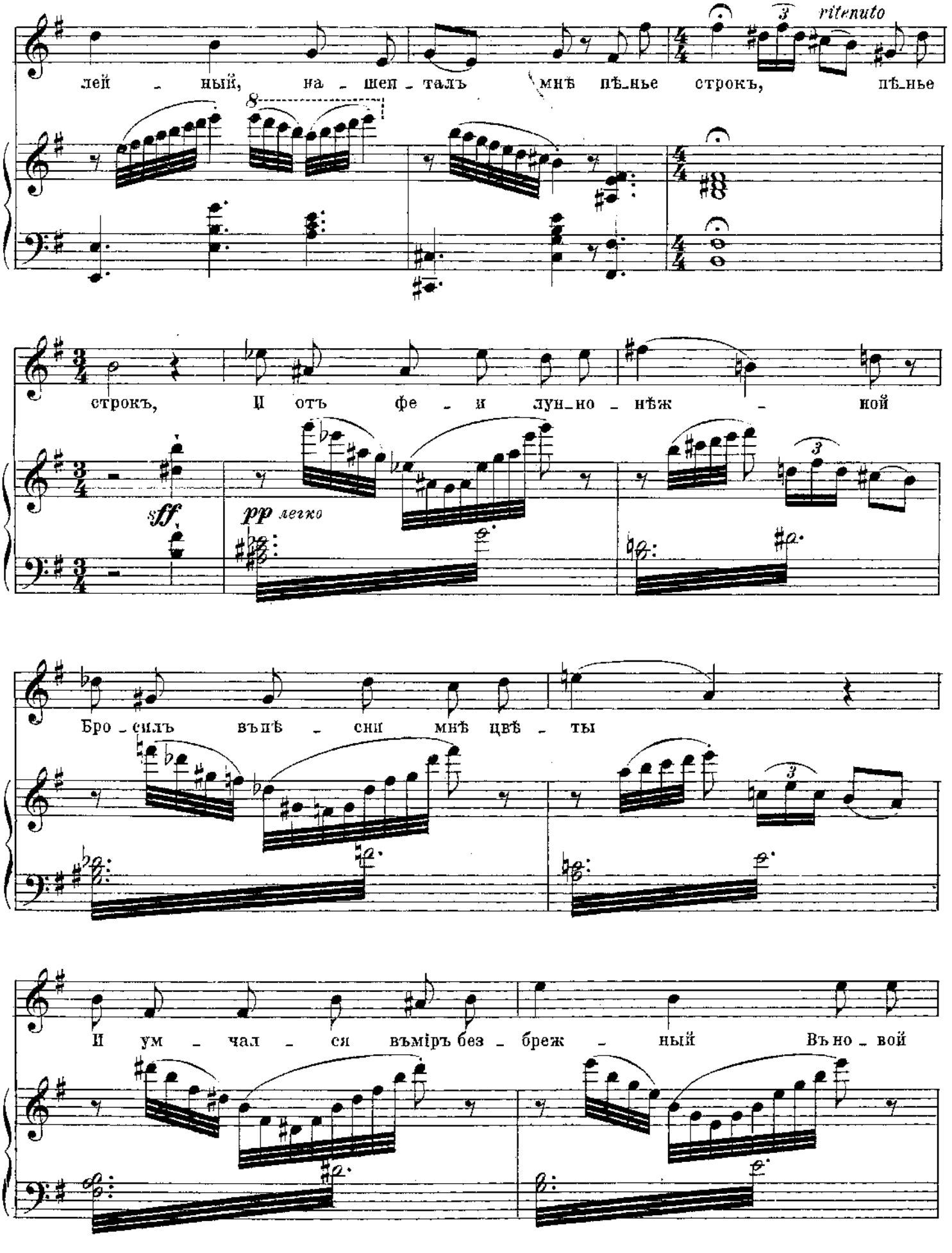
ritenuto
лей ный, на шеп талъ мнѣ пѣнье строкъ, пѣнье
строкъ, И отъ фе и луно нѣж ной
sff
pp легко
Бро силъ въпѣ сни мнѣ цвѣ ты
И ум чал ся въмiръ без бреж ный Въно вой

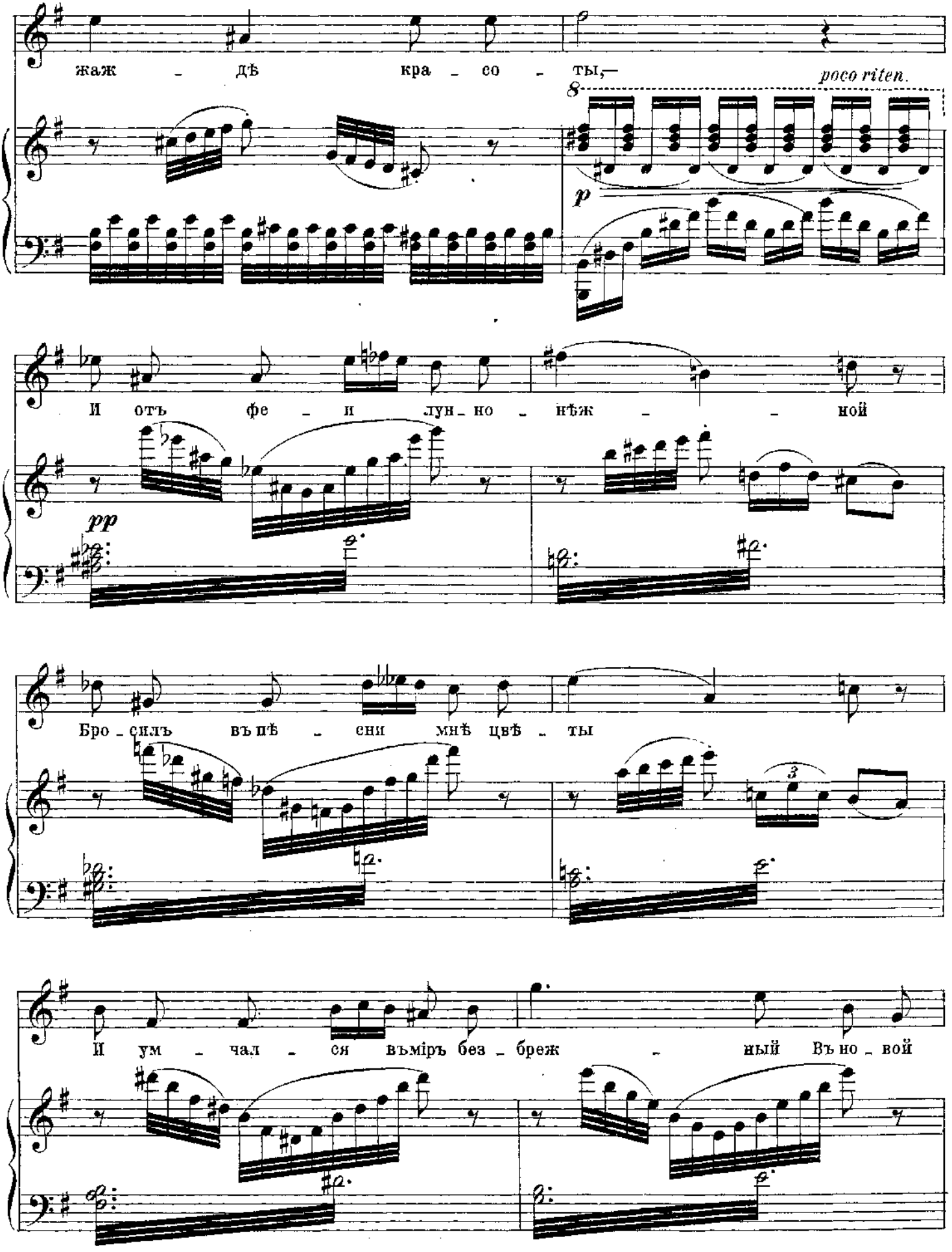
жаж - дѣ кра - со - ты,—
poco riten.
8
p
И отъ фе - и лун - но - нѣж - - ной
pp
Бро - силъ въ пѣ - сни мнѣ цвѣ - ты
3
И ум - чал - ся въміръ без - бреж - ный Въ но - вой

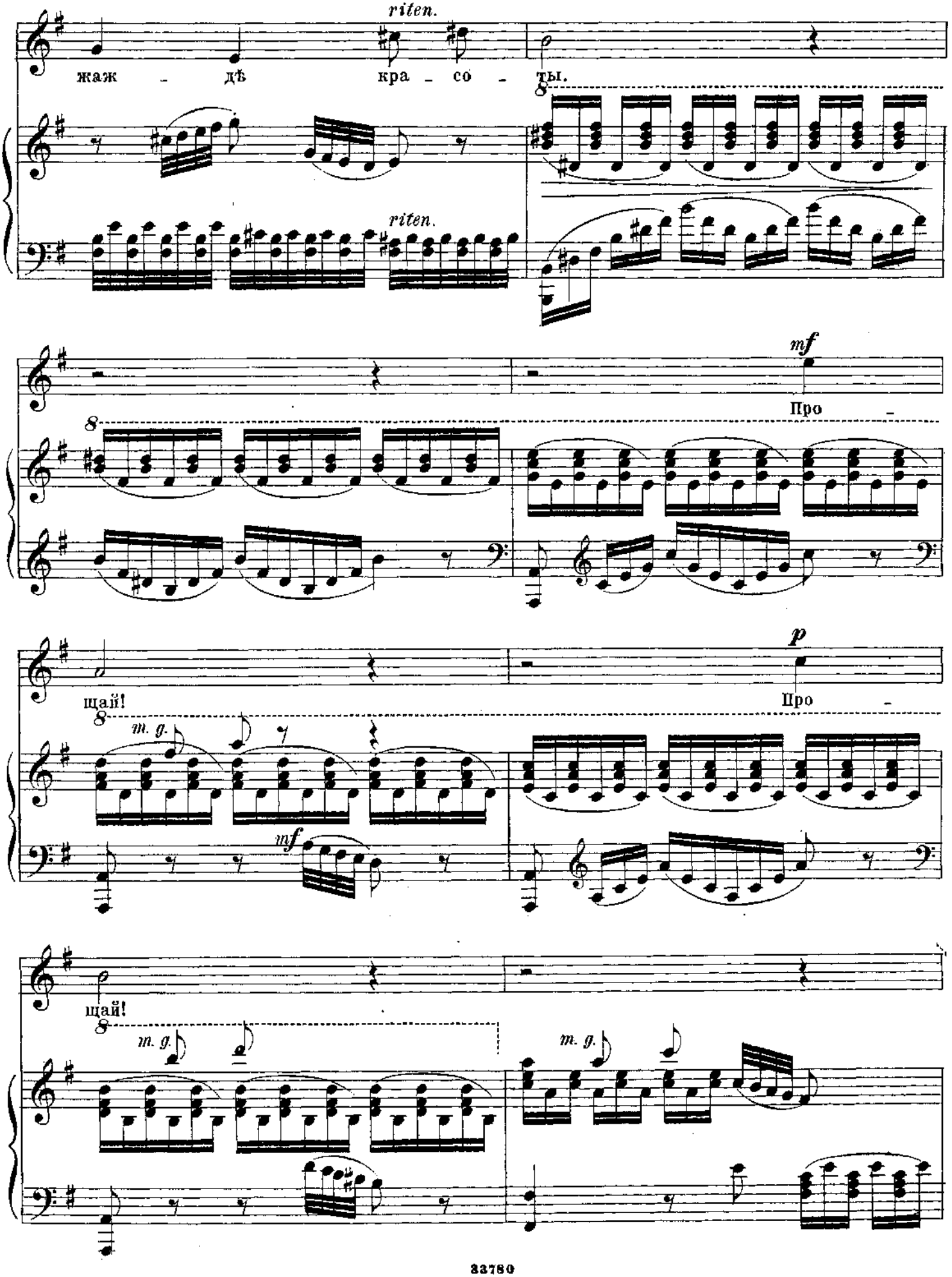
riten.
жаж - дѣ кра - со - ты.
riten.
mf
Про -
щай!
p
Про -
m. g.
mf
щай!
m. g.
m. g.

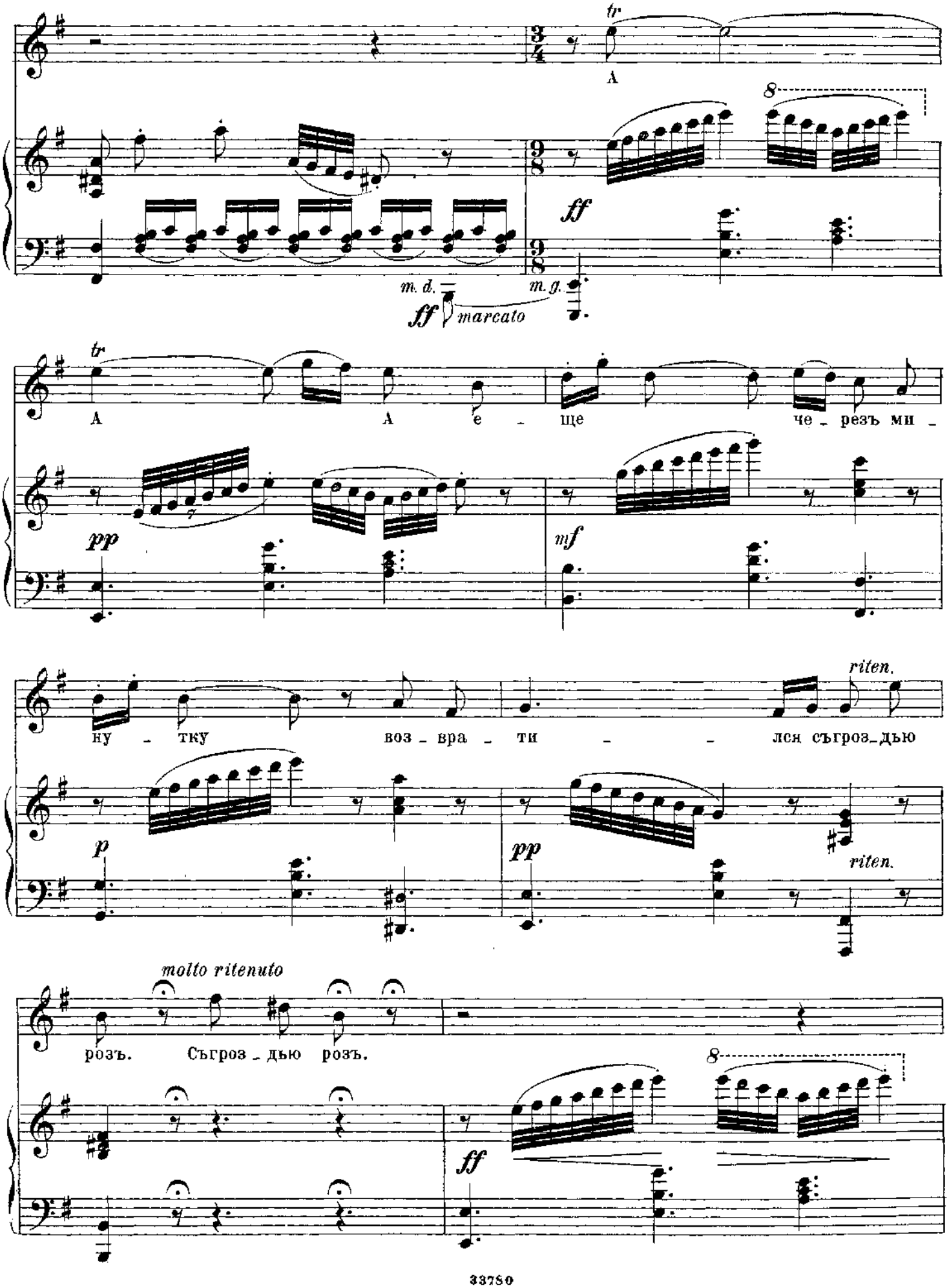
tr
A
8
ff
m. d.
ff marcato
m. g.
tr
A A е ще че резъ ми
pp
mf
ну тку воз вра ти лся съгроздью
riten.
p
pp
riten.
molto ritenuto
розъ. Съгроздью розъ.
8
ff

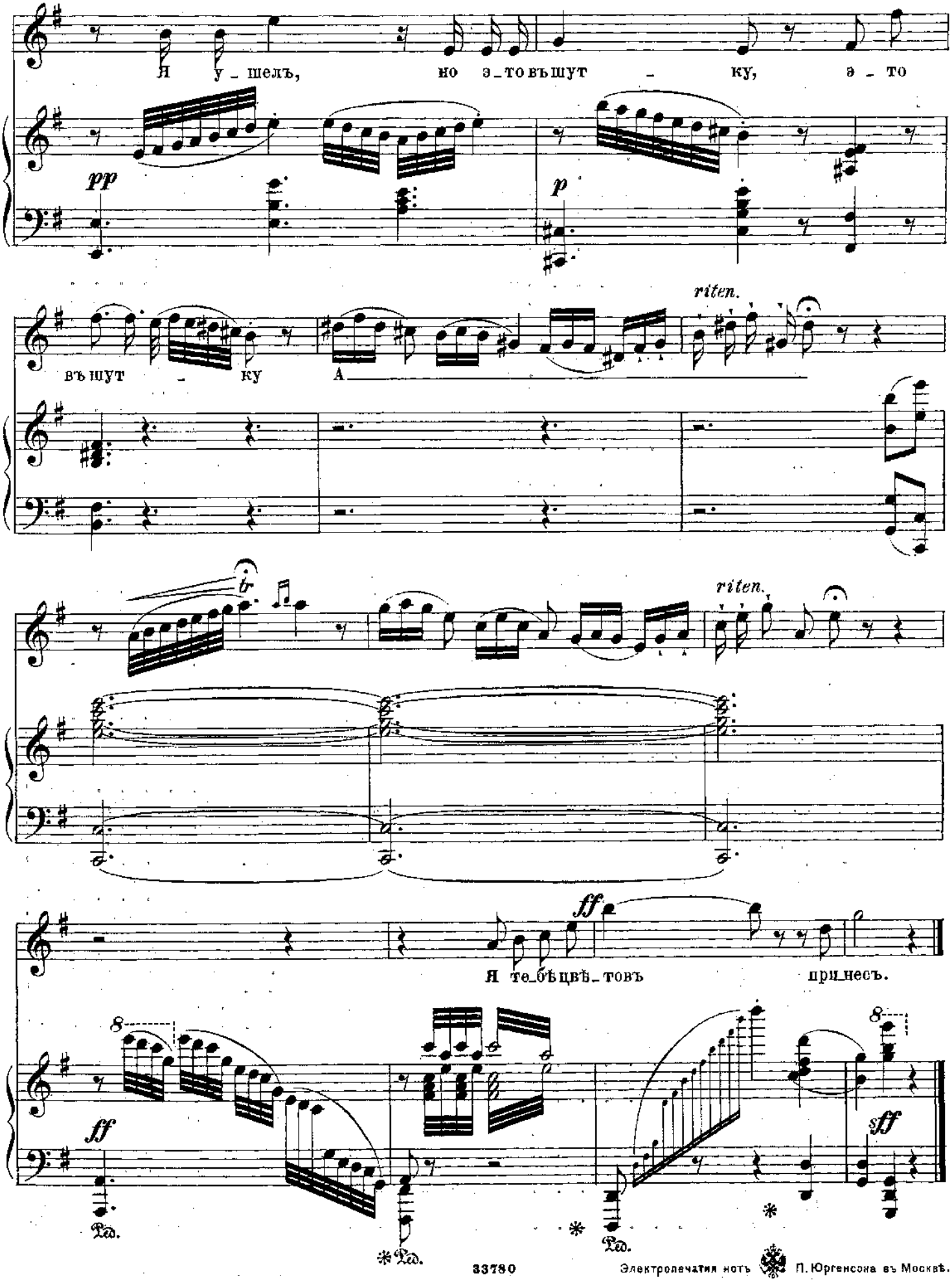

Электропечатня нотъ П. Юргенсона въ Москвѣ.

ФЕЙНЫЯ СКАЗКИ.

Слова К. Д. Бальмонта.

№		К.	№		К.
1.	Тоньше	25	5.	Колыбельная	40
2.	Вѣтерокъ Фей	50	6.	У чудищъ	40
3.	Глупенькая сказка	25	7.	Шелковинка	35
4.	Паутинки	35	8.	Утро	35

Музыка

Александра Эйхенвальда.

Собственность издателя

П. ЮРГЕНСОНА,

Коммиссіонера Придв. Пѣвческой Капеллы, Императорскаго Русск. Музыкальн. Общества и Консерваторіи въ Москвѣ.

МОСКВА. Неглинный пр. 14.

ЛЕЙПЦИГЪ. Талыштрассе 19.

С.-Петербургъ, у І. Юргенсона. | Варшава, у Э. Венде и К°.

Кіевъ, у Л. Идзиковскаго.

Глупенькая сказка.

Фейная сказка № 3.

Слова К. БАЛЬМОНТА. Музыка А. ЭЙХЕНВАЛЬДА.

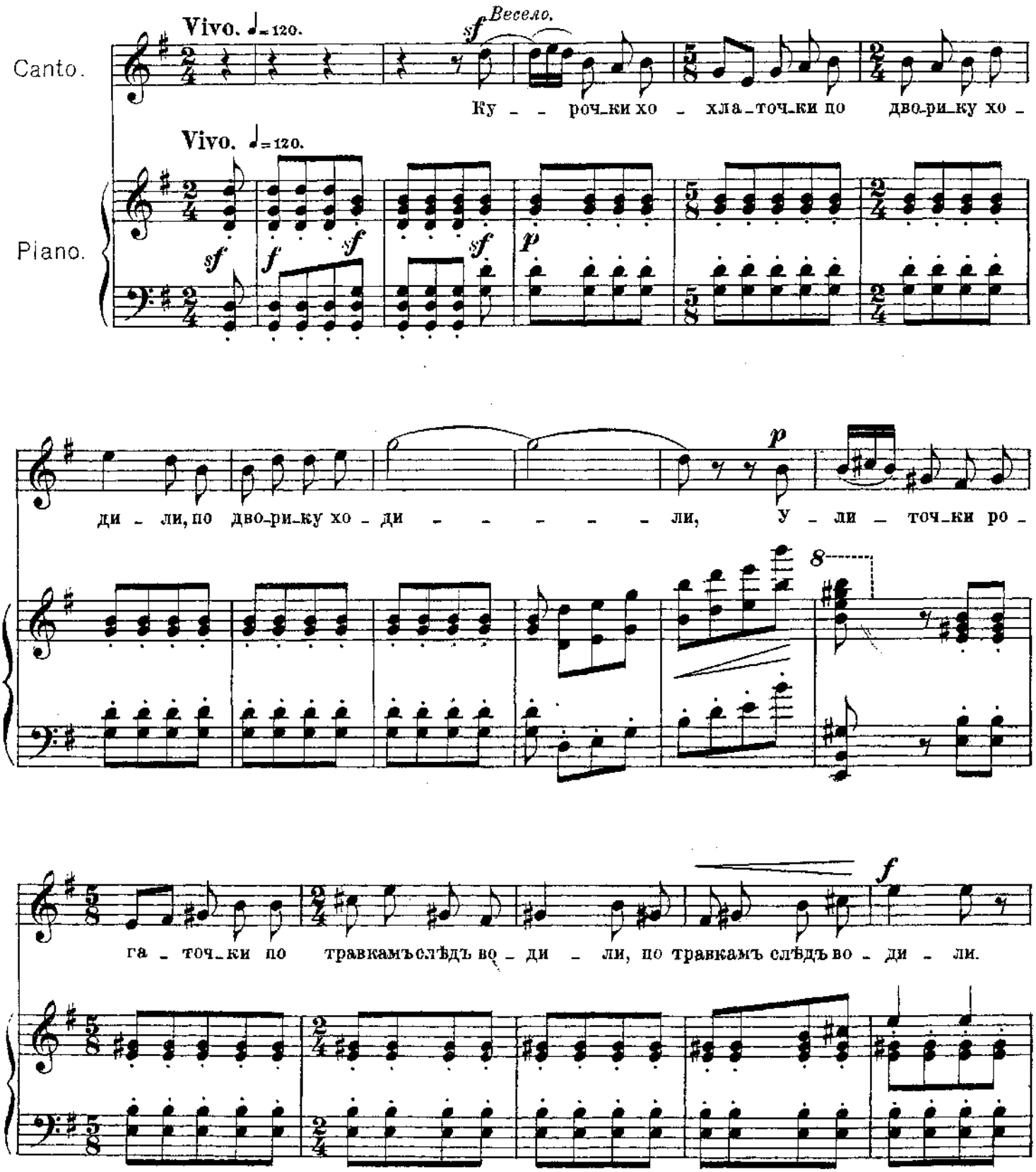

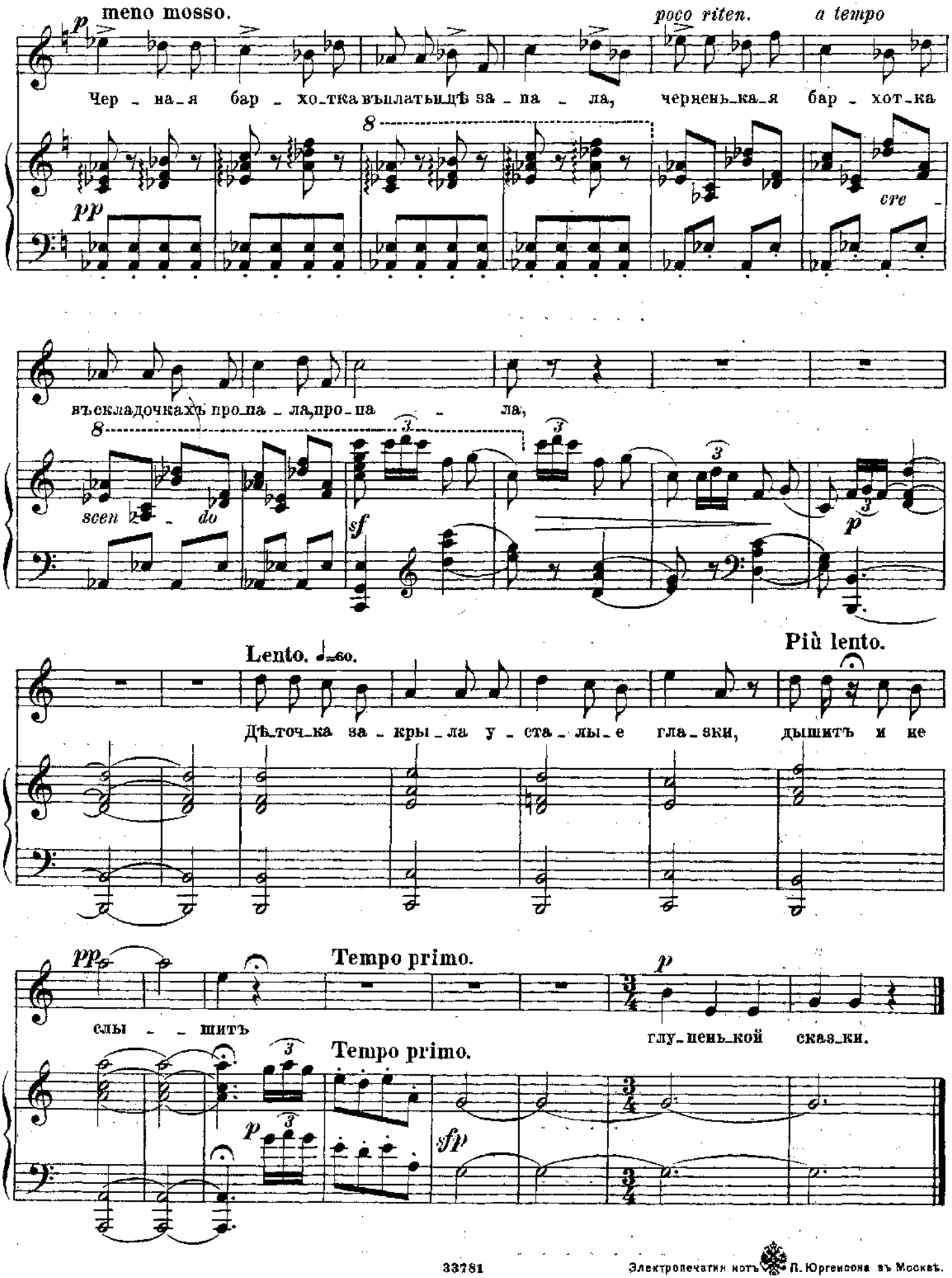

Электропечатня нотъ П. Юргенсона въ Москвѣ.

ФЕЙНЫЯ СКАЗКИ.

Слова К. Д. Бальмонта.

№		К.	№		К.
1.	Тонъпе	25	5.	Колыбельная. . . .	40
2.	Вѣтерокъ Фен	50	6.	У чудищъ	40
3.	Глупенькая сказка. .	25	7.	Шелковинка	35
4.	Паутинки.	35	8.	Утро.	35

Музыка

Александра Эйхенвальда.

Собственность издателя

П. ЮРГЕНСОНА,

Коммиссіонера Придв. Пѣвческой Капеллы, Императорскаго Русск. Музыкальн. Общества и Консерваторіи въ Москвѣ.

МОСКВА. Неглинный пр. 14. | ЛЕЙПЦИГЪ. Тальштрассе 19.

С.-Петербургъ, у І. Юргенсона. | Варшава, у Э. Вендэ и К°.

Кіевъ, у Л. Идзиковскаго.

Паутинки.

Фейная сказка №4.

Слова К. БАЛЬМОНТА. Музыка А. ЭЙХЕНВАЛЬДА.

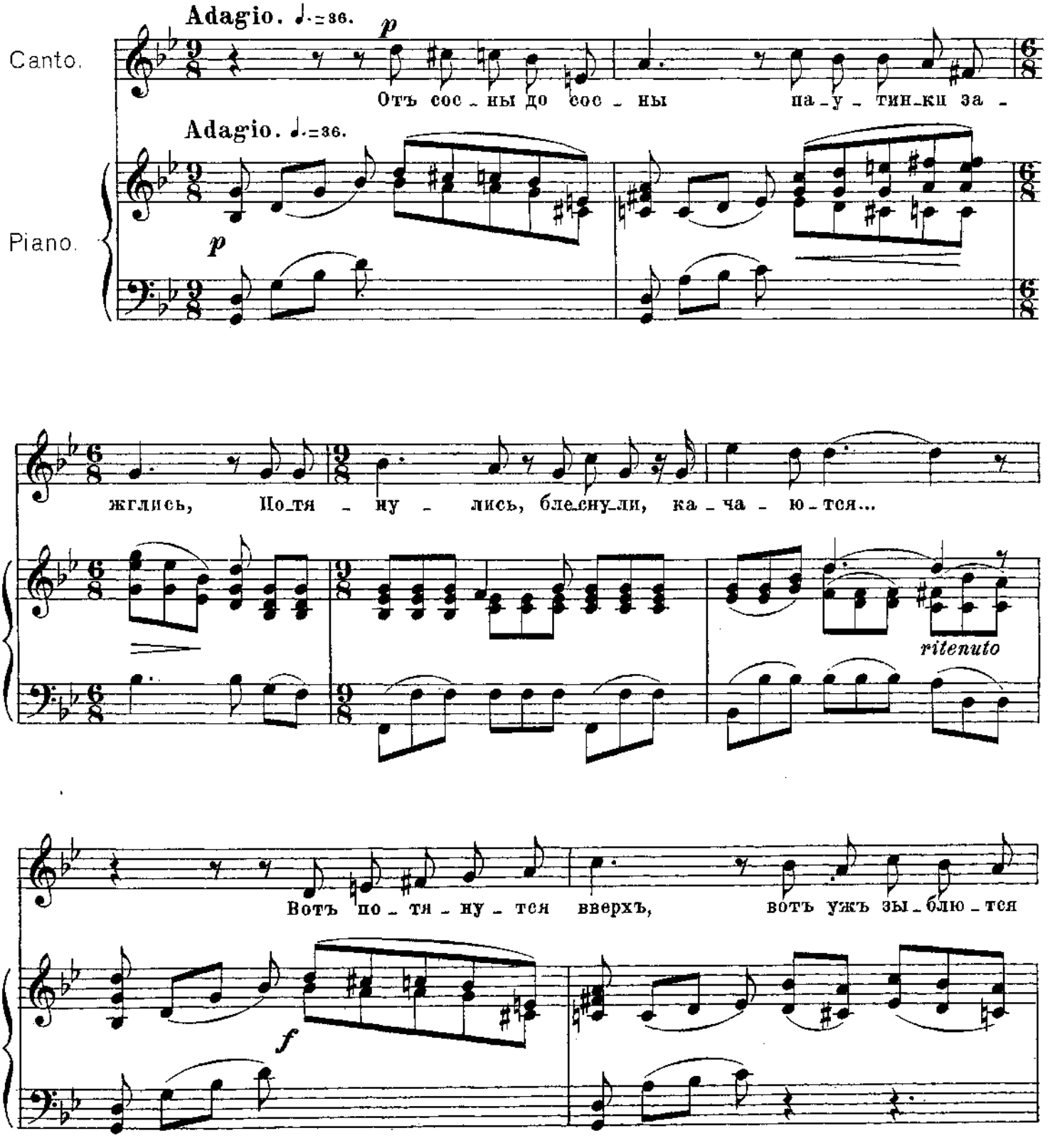

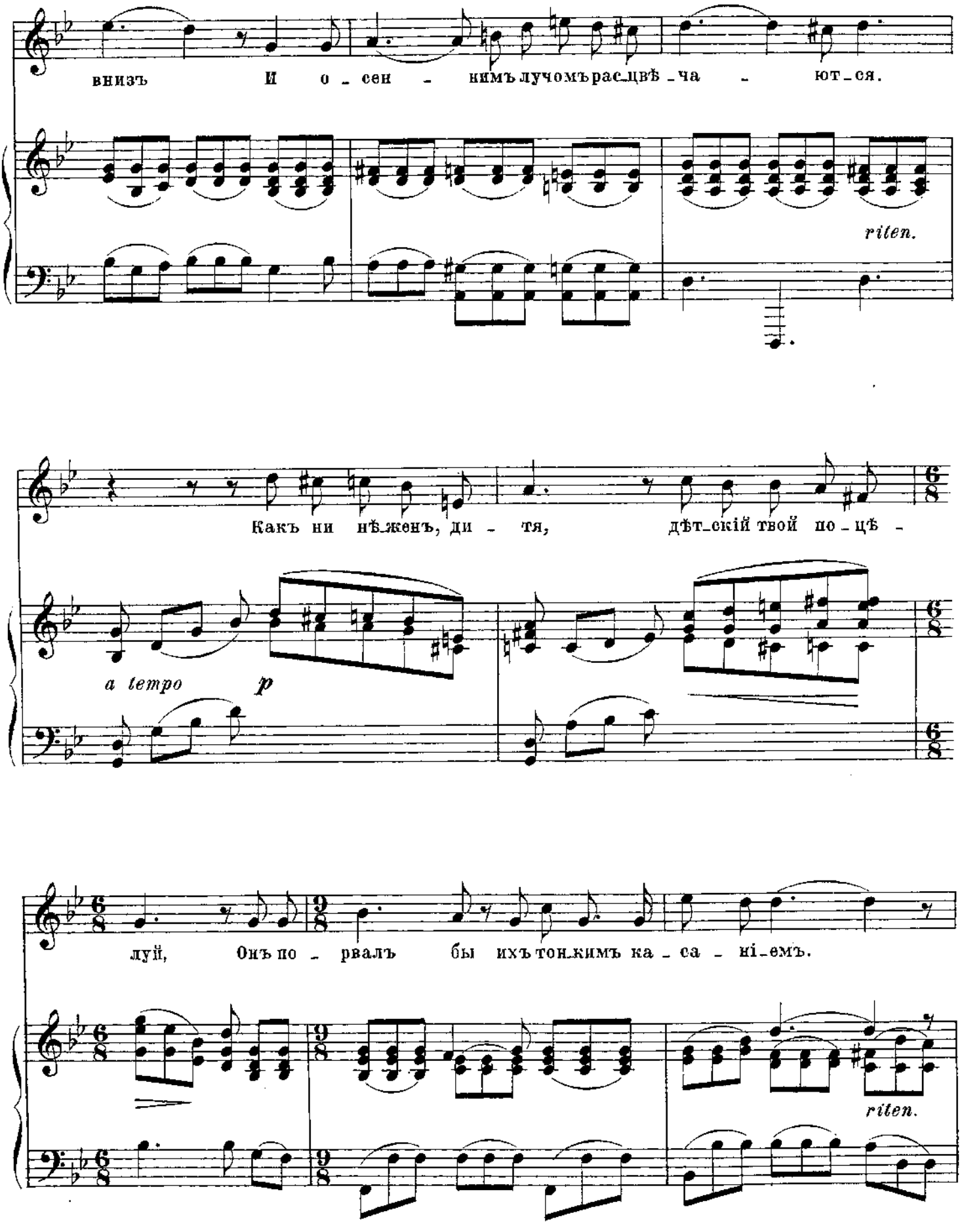
внизъ И о - сен - нимъ лучомъ расцвѣ - ча - ютъ - ся.
riten.
Какъ ни нѣженъ, ди - тя, дѣтскій твой по - цѣ -
a tempo
p
луй, Онъ по - рвалъ бы ихъ тонкимъ ка - са - ні - емъ.
riten.

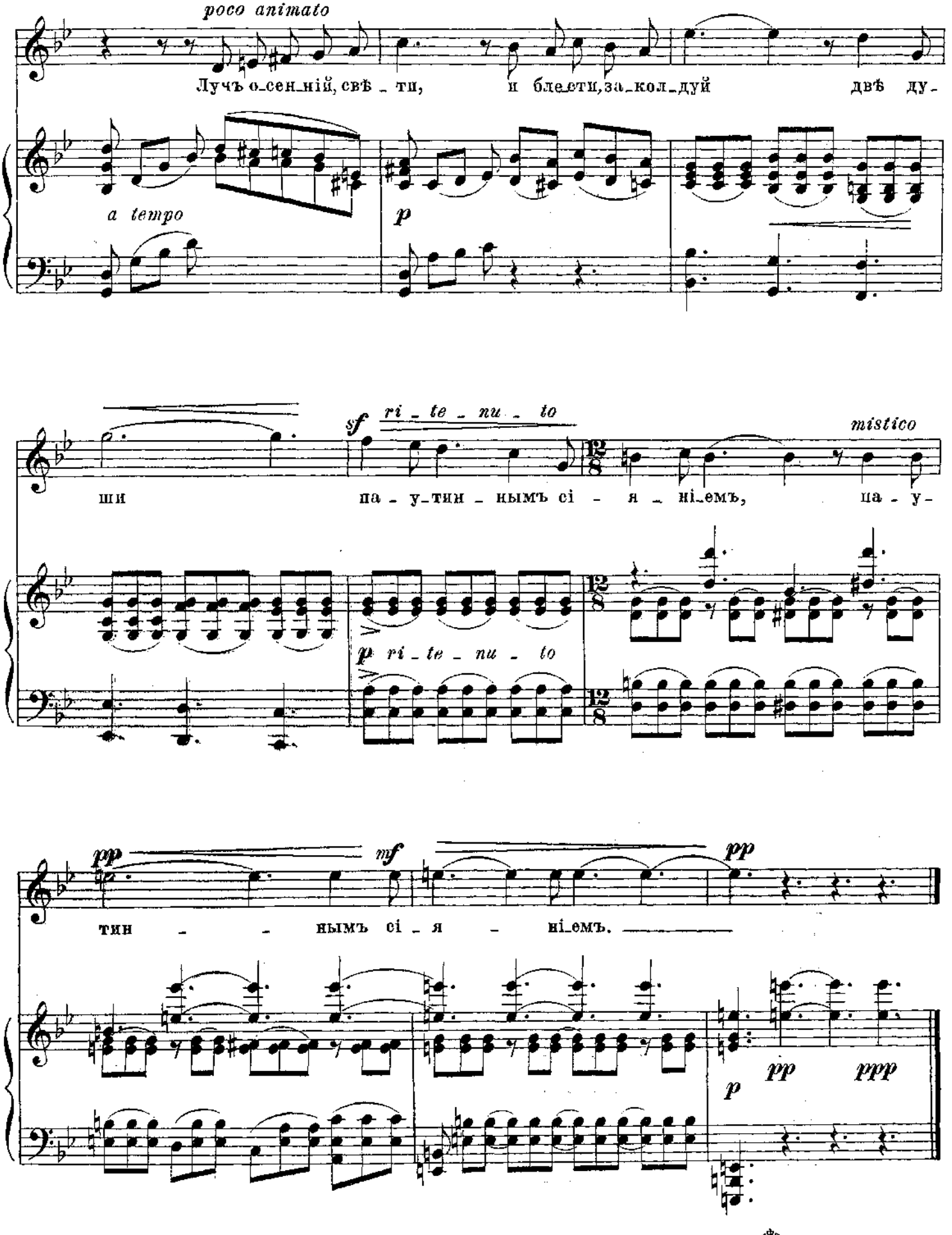

Электропечатня нотъ П. Юргенсона въ Москвѣ.

ФЕЙНЫЯ СКАЗКИ.

Слова К. Д. Бальмонта.

№		К.	№		К.
1.	Тоньше	25	5.	Колыбельная	40
2.	Вѣтерокъ Фен	50	6.	У чудищъ	40
3.	Глупенькая сказка	25	7.	Шелковинка	35
4.	Паутинки	35	8.	Утро	35

Музыка

Александра Эйхенвальда.

Собственность издателя

П. ЮРГЕНСОНА,

Коммиссіонера Придв. Пѣвческой Капеллы, Императорскаго Русск. Музыкальн. Общества и Консерваторіи въ Москвѣ.

МОСКВА. Неглинный пр. 14.

ЛЕЙПЦИГЪ. Talstrasse 19.

С.-Петербургъ, у І. Юргенсона. | Варшава, у Э. Венде и К°.

Кіевъ, у Л. Идзиковскаго.

Колыбельная.

Фейная сказка № 5.

Слова К. БАЛЬМОНТА. Музыка А. ЭЙХЕНВАЛЬДА.

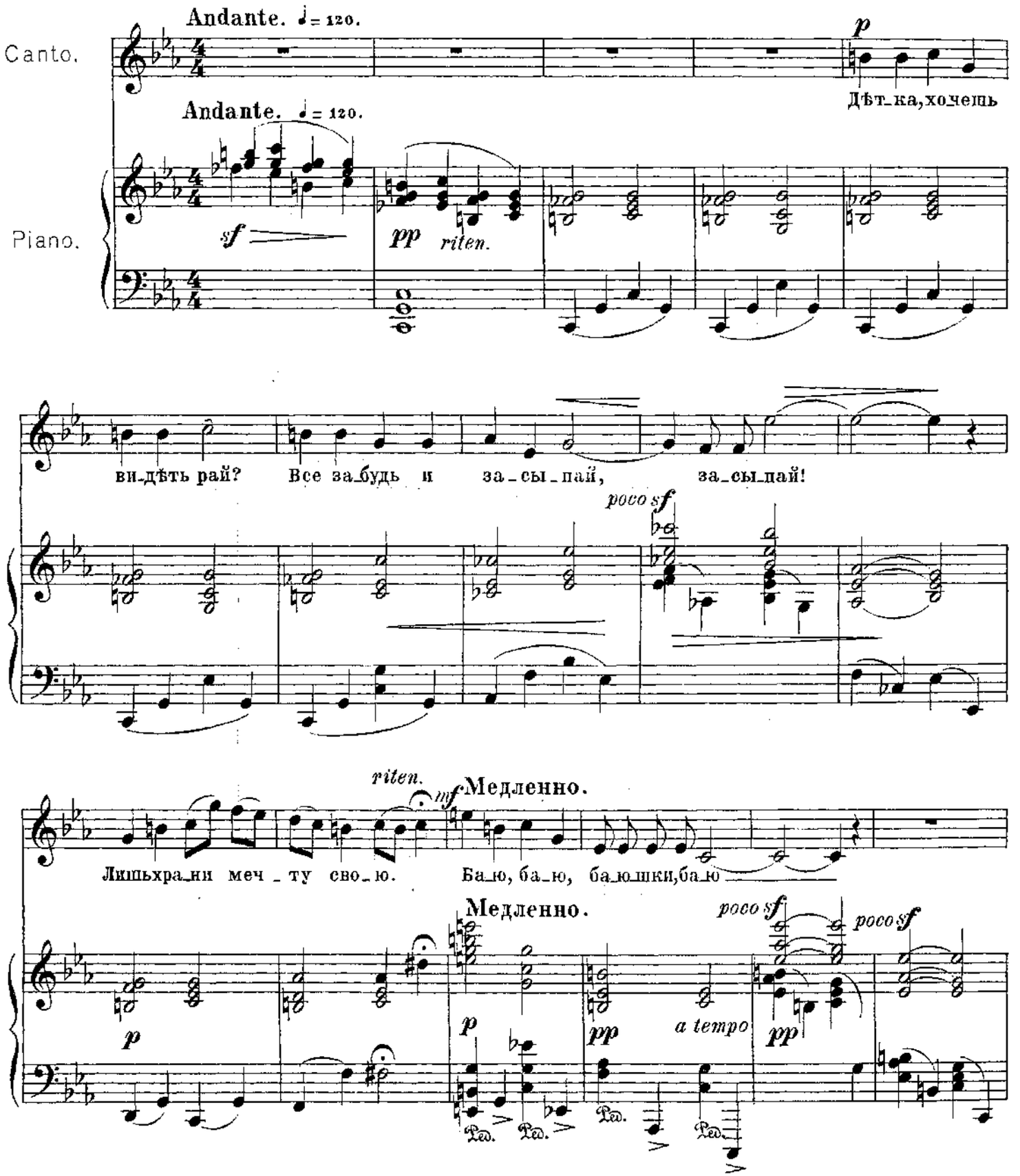

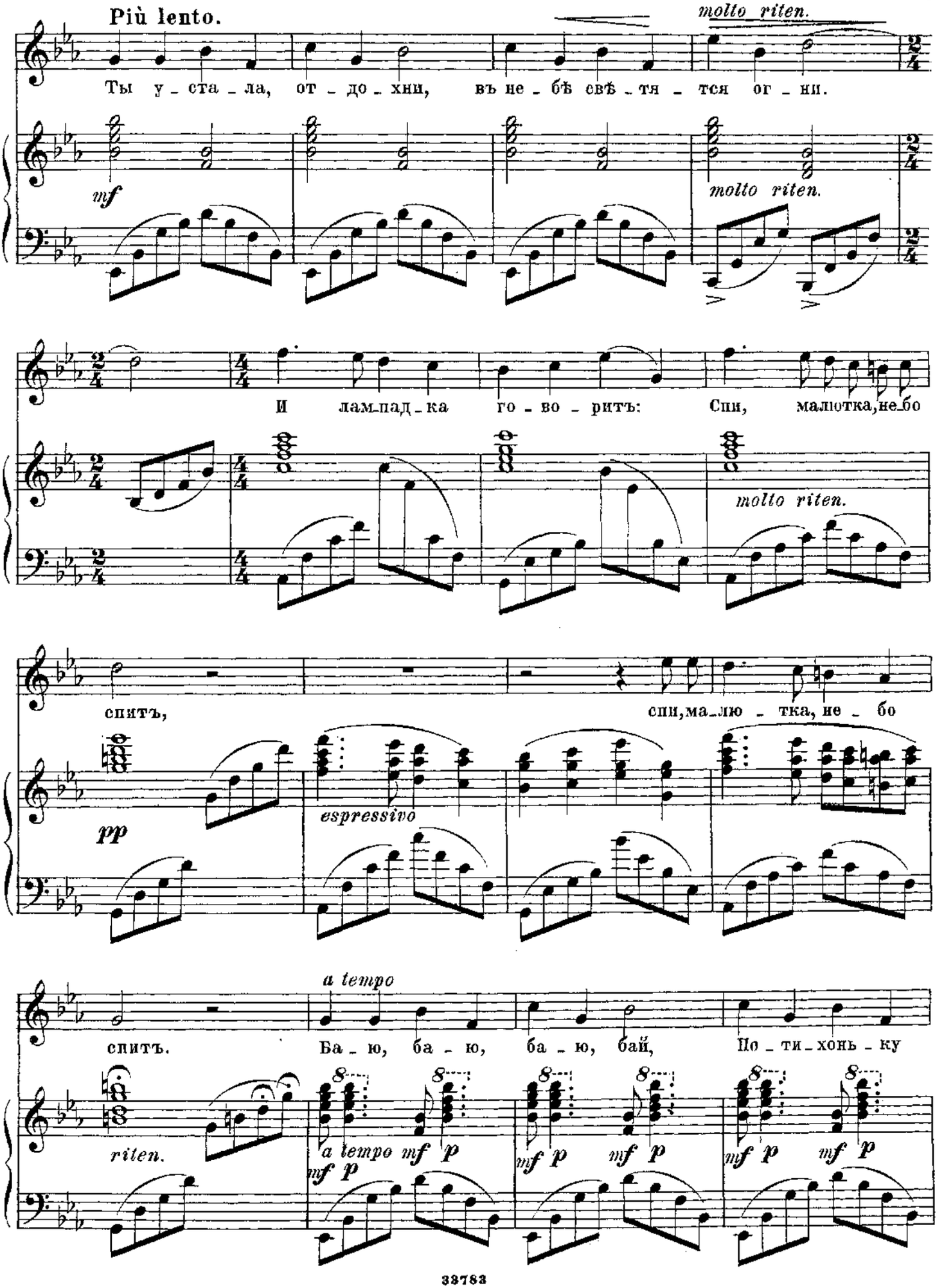
Più lento.
molto riten.
Ты у - ста - ла, от - до - хни, въ не - бѣ свѣ - тя - тся ог - ни.
mf
molto riten.
И лам-пад-ка го - во - ритъ: Спи, малютка, не-бо
molto riten.
спитъ,
спи, ма-лю - тка, не - бо
pp
espressivo
a tempo
спитъ.
Ба - ю, ба - ю, ба - ю, бай, По - ти-хонь - ку
riten.
a tempo mf p
mf p
mf p
mf p
mf p
mf p

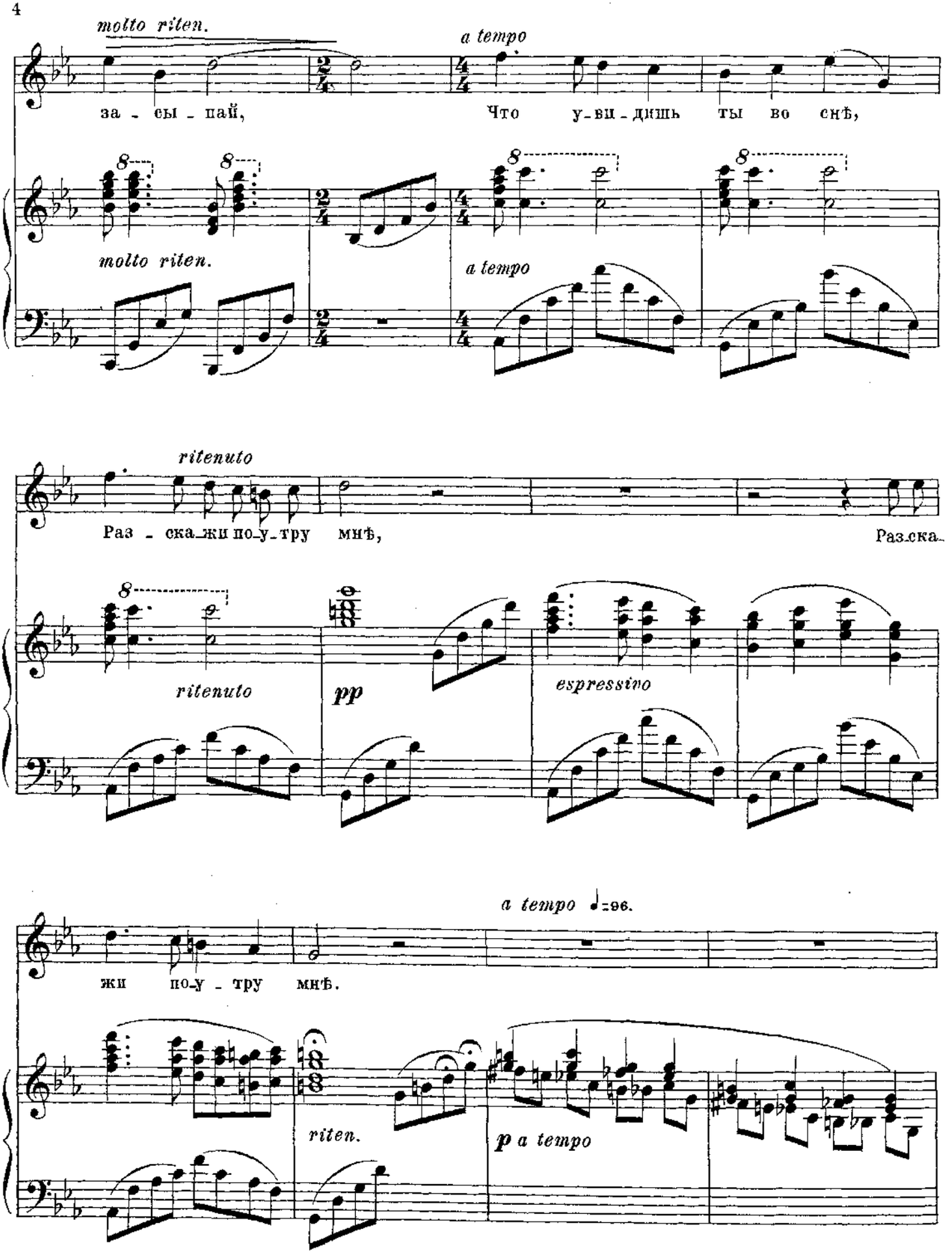
molto riten.
a tempo
за - сы - пай,
Что у - ви - дишь ты во снѣ,
molto riten.
a tempo
ritenuto
Раз - ска - жи по - у - тру мнѣ,
Раз - ска -
ritenuto
pp
espressivo
a tempo ♩=96.
жи по - у - тру мнѣ.
riten.
p a tempo

♩ = 96.

Ты у - ви - дишь свѣт_лый рай, Въ немъ цвѣ_ты се - бѣ сби_рай, со_би_рай.

Ба_ю_шки, ба_ю. Ба - ю - ба - ю ба - ю, бай.

Медленно.

Медленно.

Электропечатня нотъ П. Юргенсона въ Москвѣ.

ФЕЙНЫЯ СКАЗКИ.

Слова К. Д. Бальмонта.

№		К.	№		К.
1.	Тоньше	25	5.	Колыбельная	40
2.	Вѣтерокъ Феи	50	6.	У чудищъ	40
3.	Глупенькая сказка	25	7.	Шелковинка	35
4.	Паутинки	35	8.	Утро	35

Музыка

Александра Эйхенвальда.

Собственность издателя

П. ЮРГЕНСОНА,

Коммиссіонера Придв. Пѣвческой Капеллы, Императорскаго Русск. Музыкальн. Общества и Консерваторіи въ Москвѣ.

МОСКВА. Неглинный пр. 14. | **ЛЕЙПЦИГЪ.** Тальштрассе 19.

С.-Петербургъ, у І. Юргенсона. | Варшава, у Э. Венде и К°.

Кіевъ, у Л. Идзиковскаго.

У Чудищъ.

Фейная сказка № 6.

Слова К. БАЛЬМОНТА. Музыка А. ЭЙХЕНВАЛЬДА.

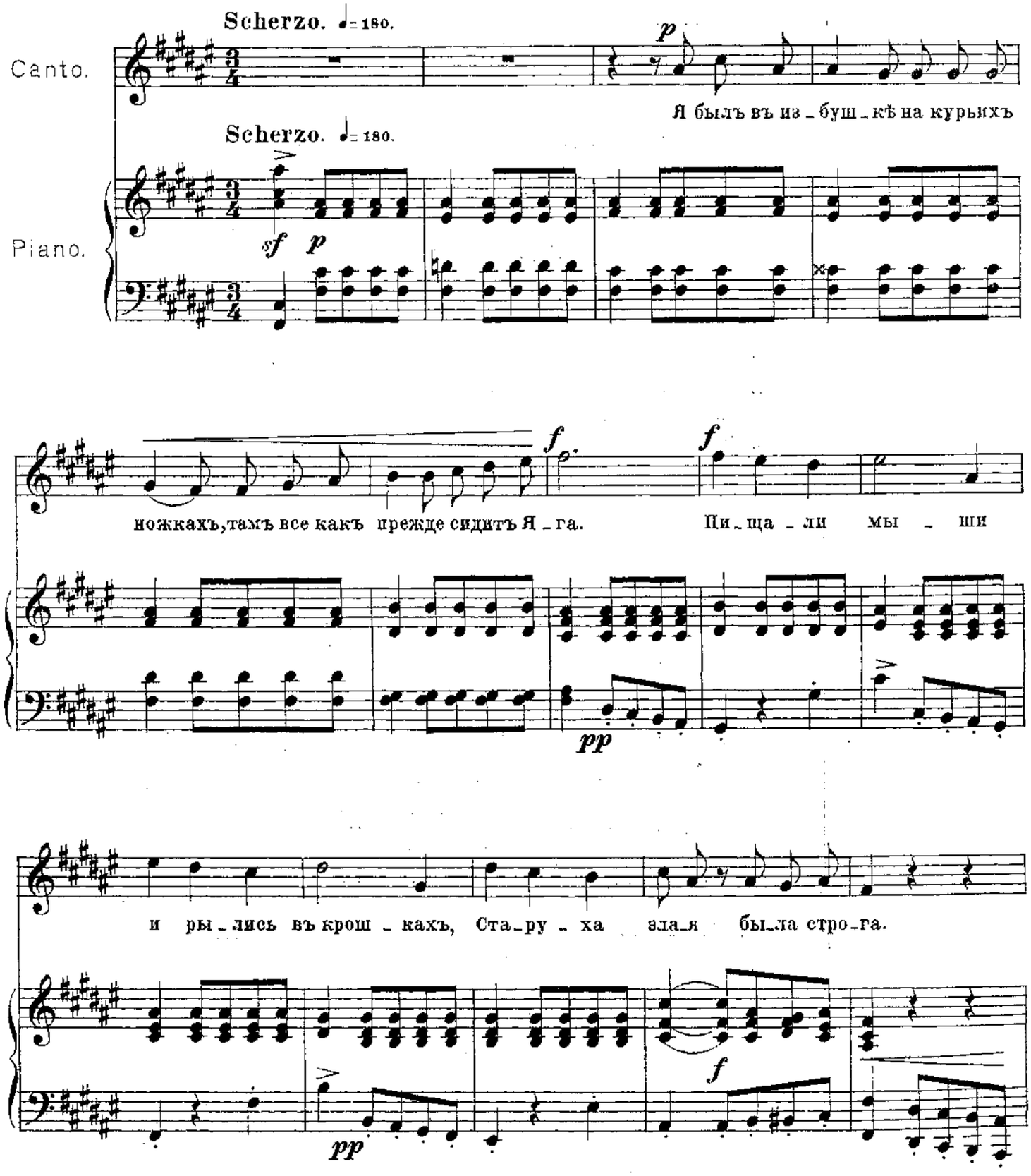

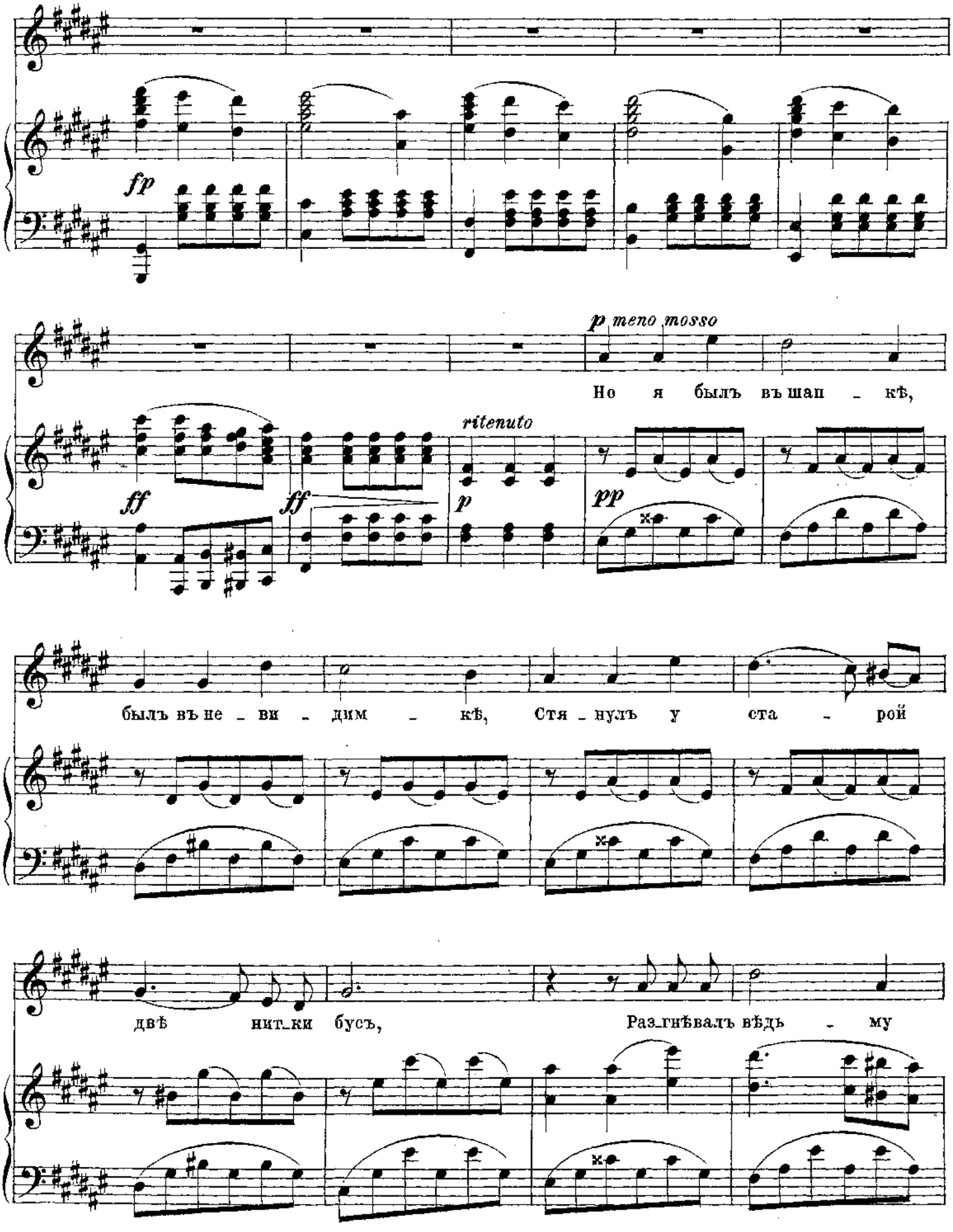
fp
p meno mosso
Но я былъ въ шап _ кѣ,
ritenuto
ff
ff
p
pp
былъ въ не _ ви _ дим _ кѣ, Стя _ нулъ у ста _ рой
двѣ нит_ки бусъ, Раз_гнѣвалъ вѣдь _ му

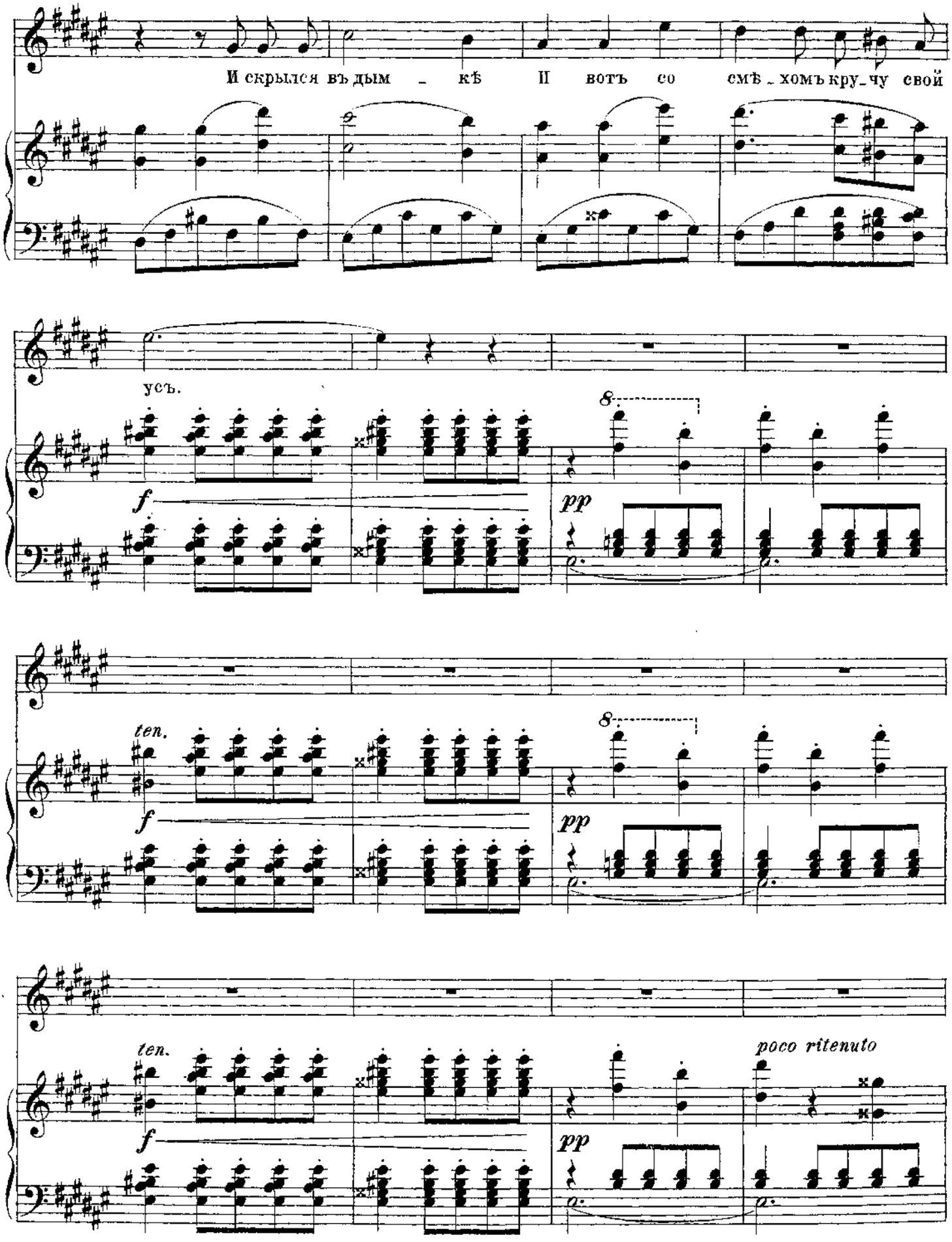
И скрылся въ дым _ кѣ И вотъ со смѣ _ хомъ кру _ чу свой
усъ.
ten.
poco ritenuto

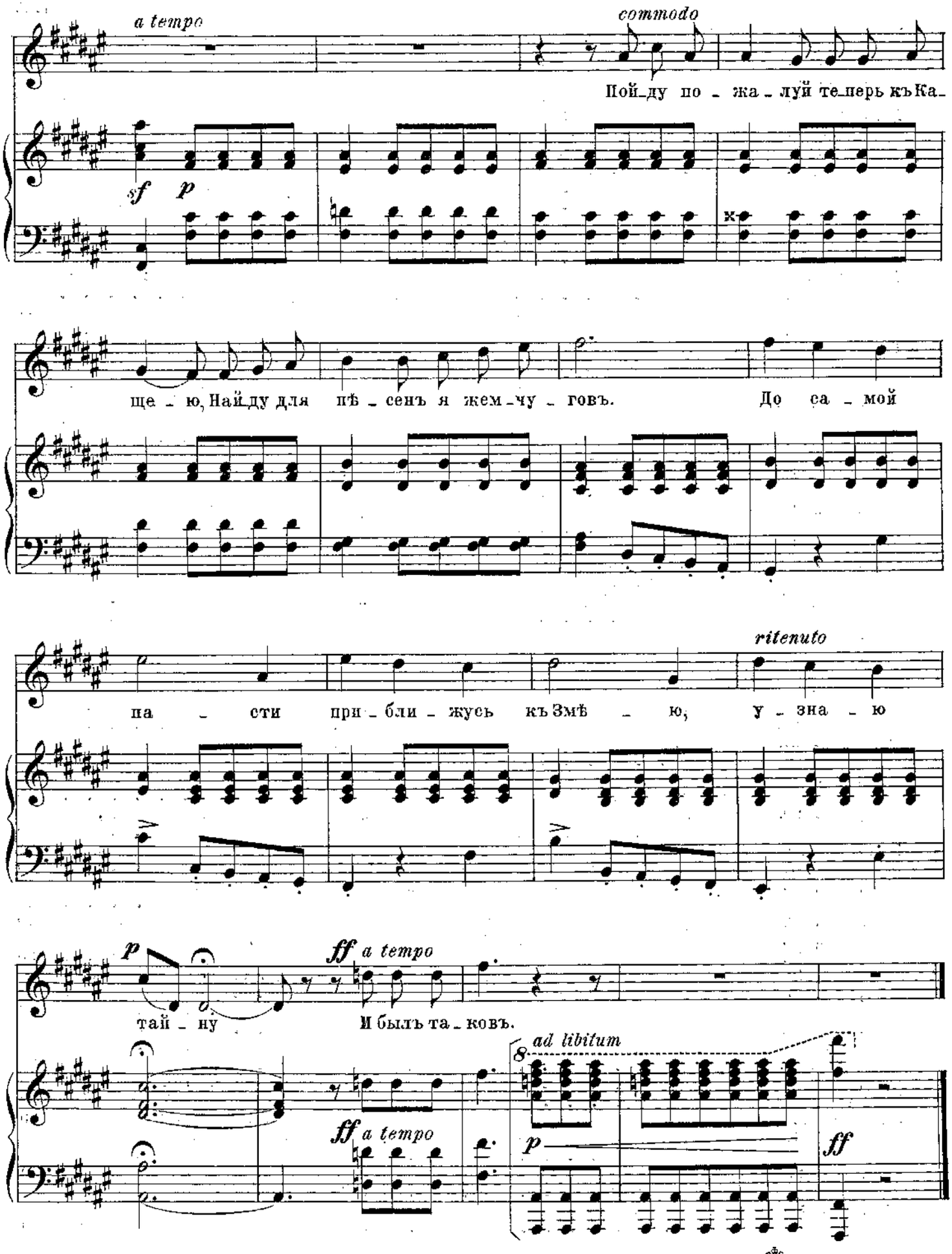

Электропечатня нотъ П. Юргенсона въ Москвѣ.

ФЕЙНЫЯ СКАЗКИ.

Слова К. Д. Бальмонта.

№		К.	№		К.
1.	Тоньше	25	5.	Колыбельная	40
2.	Вѣтерокъ Фен	50	6.	У чудищъ	40
3.	Глупенькая сказка	25	7.	Шелковинка	35
4.	Паутинки	35	8.	Утро	35

Музыка

Александра Эйхенвальда.

Собственность издателя

П. ЮРГЕНСОНА,

Коммиссіонера Придв. Пѣвческой Капеллы, Императорскаго Русск. Музыкальн. Общества и Консерваторіи въ Москвѣ.

МОСКВА. Неглинный пр. 14. | ЛЕЙПЦИГЪ. Талыштрассе 19.

С.-Петербургъ, у І. Юргенсона. | Варшава, у Э. Венде и К°.

Кіевъ, у Л. Идзиковскаго.

Шелковинка.

Фейная сказка № 7.

Слова К. БАЛЬМОНТА. Музыка А. ЭЙХЕНВАЛЬДА.

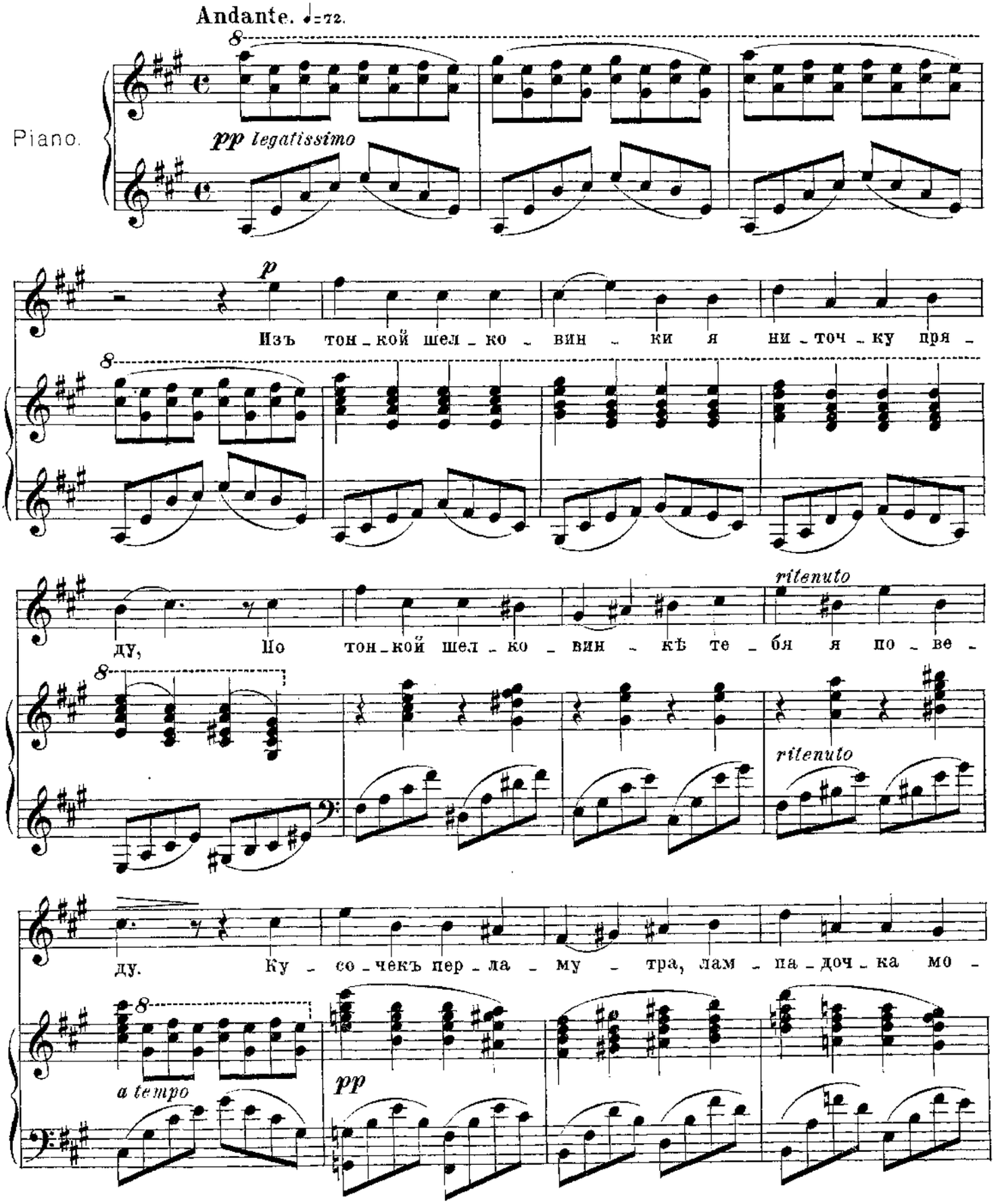

Собственность издателя

П. Юргенсона въ Москвѣ.

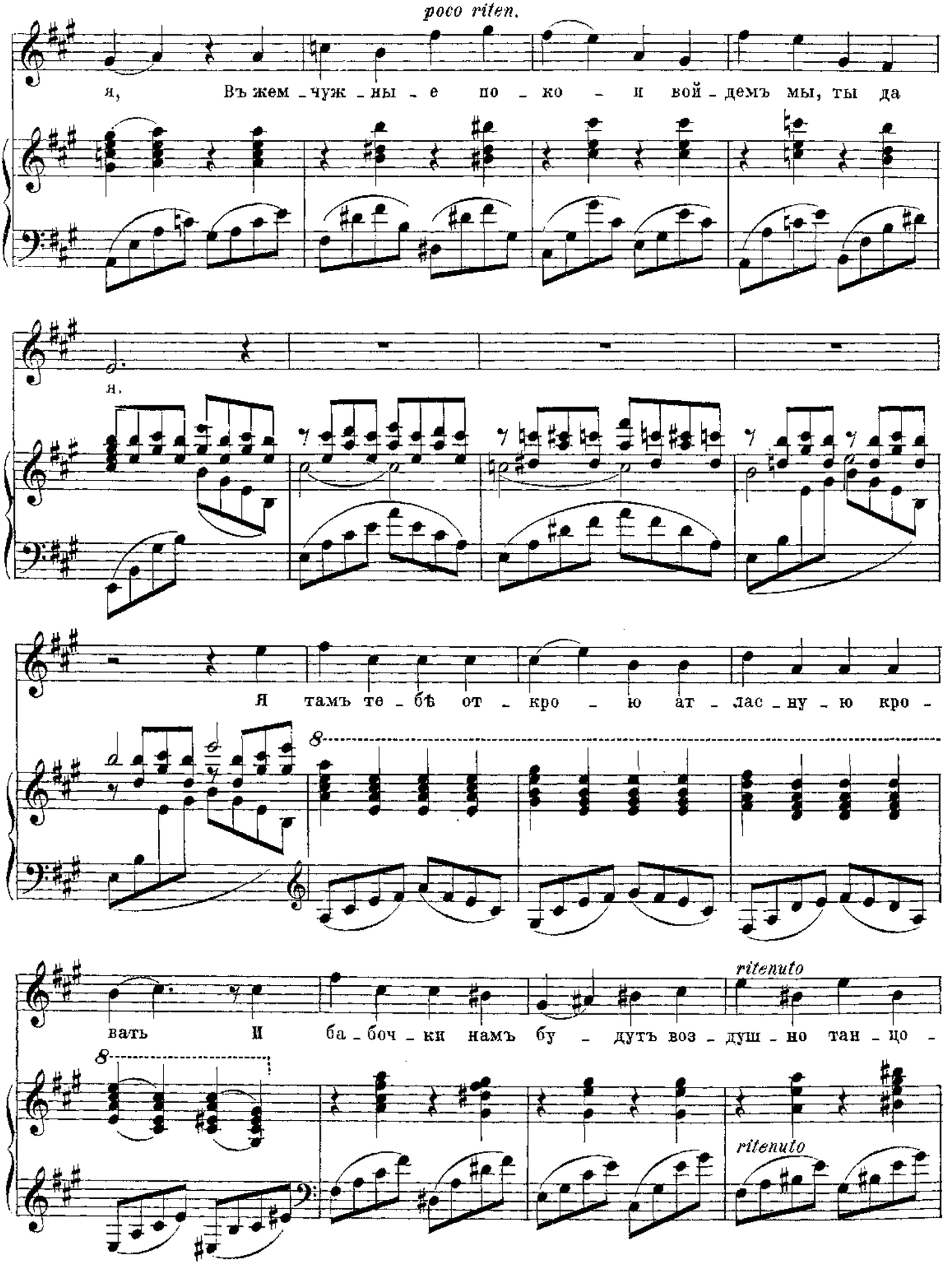
poco riten.
я, Въ жем - чуж - ны - е по - ко - и вой - демъ мы, ты да
я.
Я тамъ те - бѣ от - кро - ю ат - лас - ну - ю кро -
8
ritenuto
вать И ба - боч - ки намъ бу - дутъ воз - душ - но тан - цо -
8
ritenuto

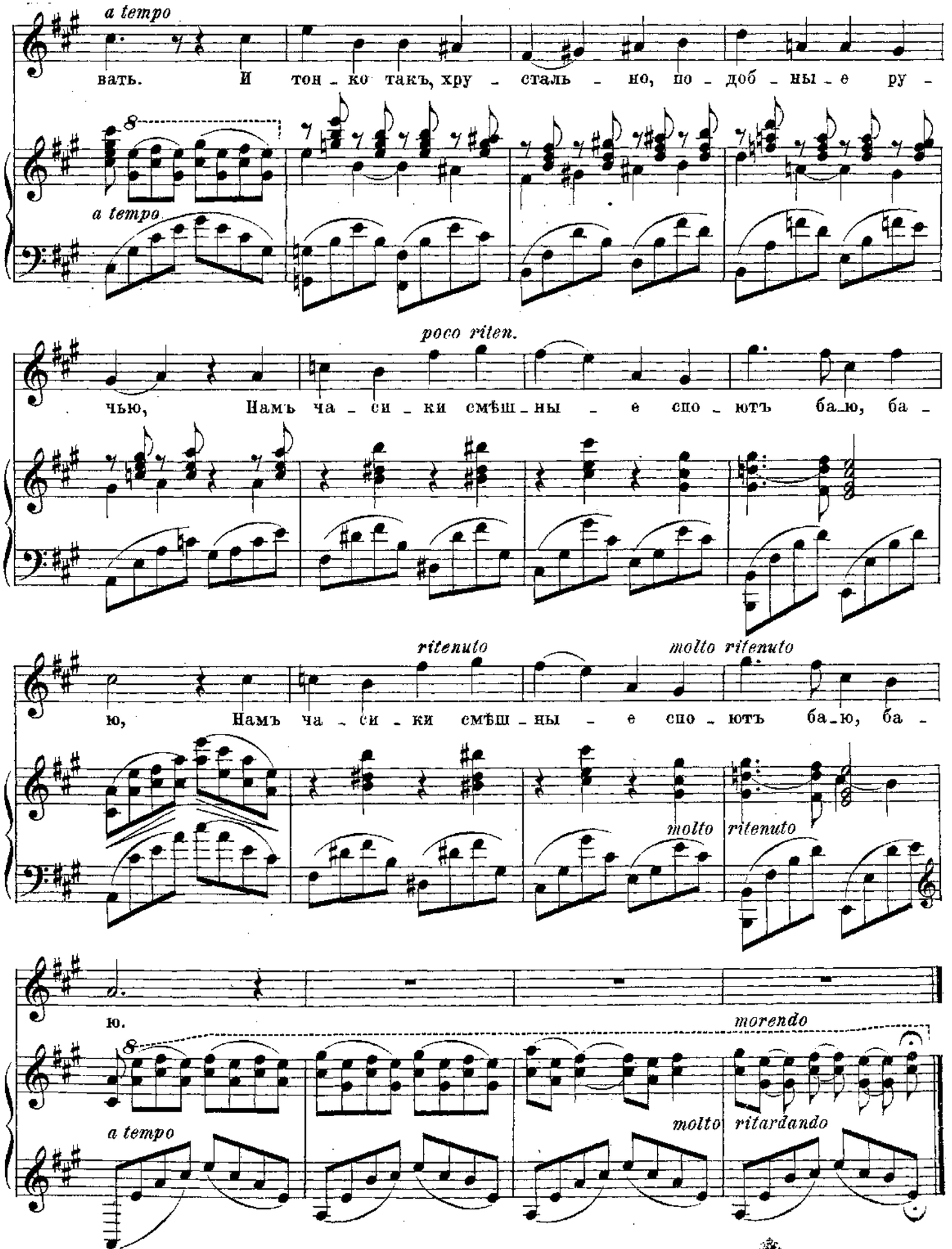

Электропечатня нотъ П. Юргенсона въ Москвѣ.

ФЕЙНЫЯ СКАЗКИ.

Слова К. Д. Бальмонта.

№		К.	№		К.
1.	Тоньше	25	5.	Колыбельная	40
2.	Вѣтерокъ Фен	50	6.	У чудищъ	40
3.	Глупенькая сказка	25	7.	Шелковинка	35
4.	Паутинки	35	8.	Утро	35

Музыка

Александра Эйхенвальда.

Собственность издателя

П. ЮРГЕНСОНА.

Коммиссіонера Придв. Пѣвческой Капеллы Императорскаго Русск. Музыкальн. Общества и Консерваторій въ Москвѣ.

МОСКВА. Неглинный пр. 14. | ЛЕЙПЦИГЪ. Тальштрассе 19.

С.-Петербургъ, у І. Юргенсона. | Варшава, у Э. Венде и К°.

Кіевъ, у Л. Идзиковскаго.

Утро.

Фейная сказка № 8.

Слова К. БАЛЬМОНТА. Музыка А. ЭЙХЕНВАЛЬДА.

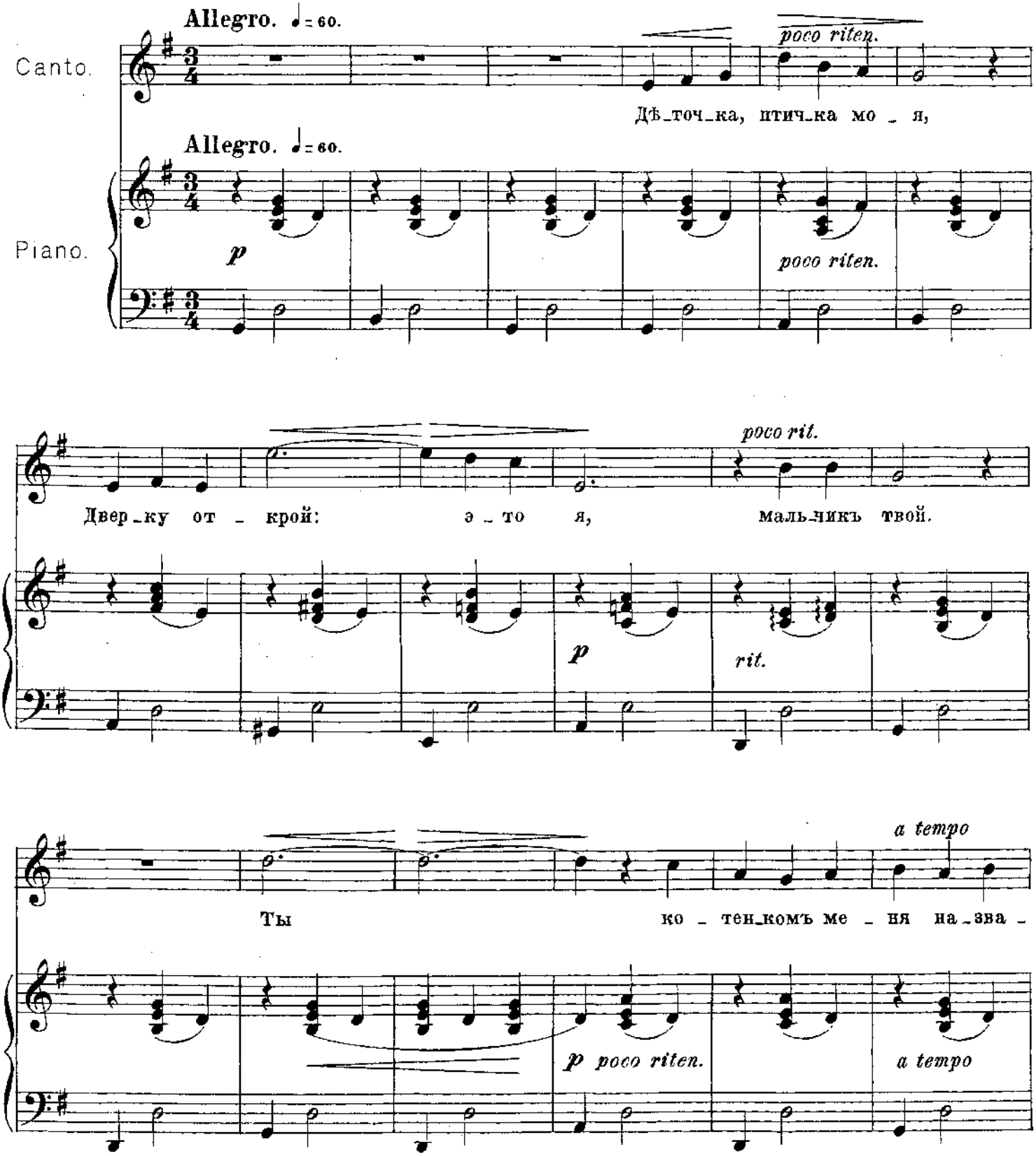

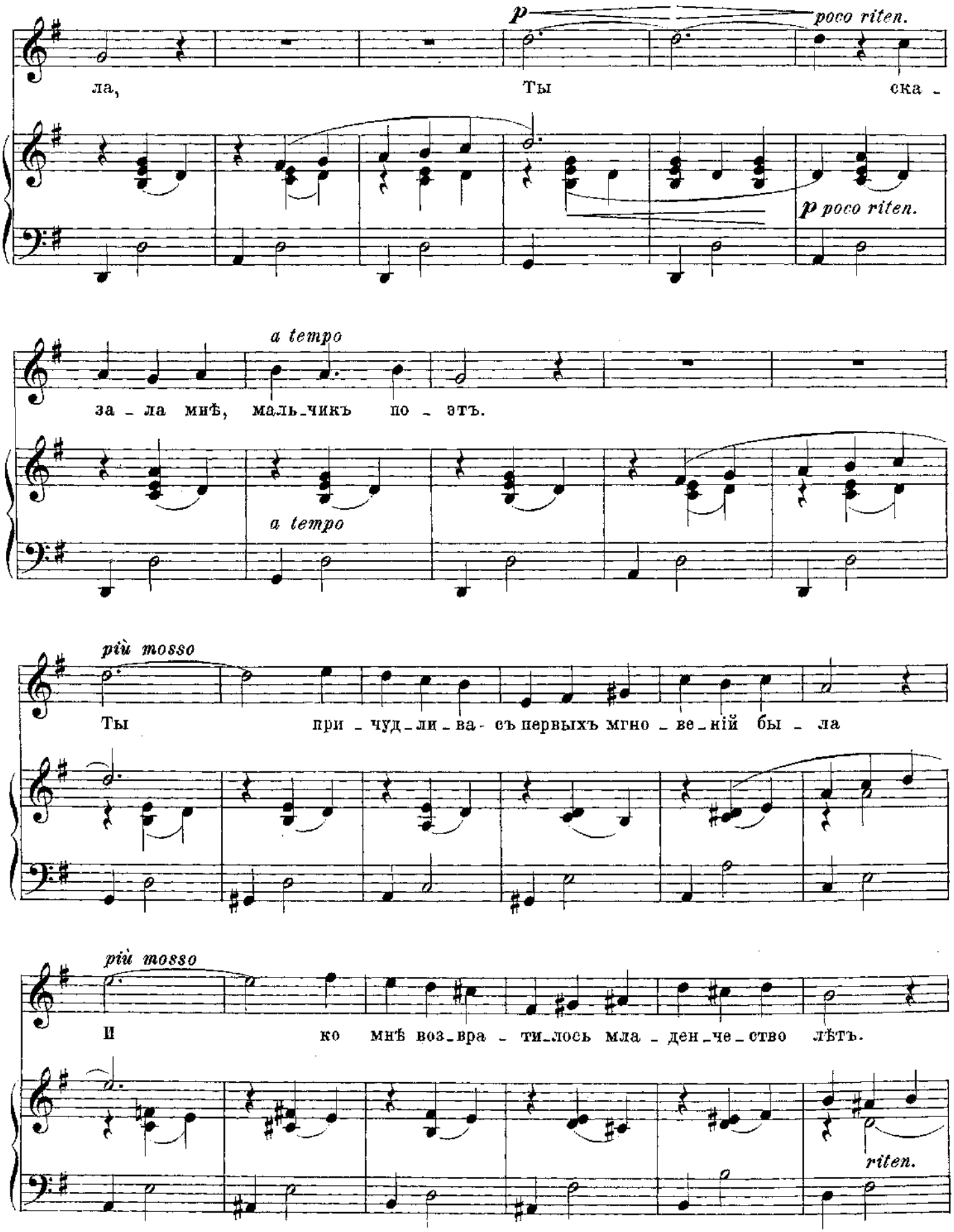
p
poco riten.
ла,
Ты
ска -
p poco riten.
a tempo
за - ла мнѣ, маль-чикъ по - этъ.
a tempo
più mosso
Ты
при - чуд - ли - ва - съ первыхъ мгно - ве - ній бы - ла
più mosso
И
ко мнѣ воз-вра - ти-лось мла - ден-че-ство лѣтъ.
riten.

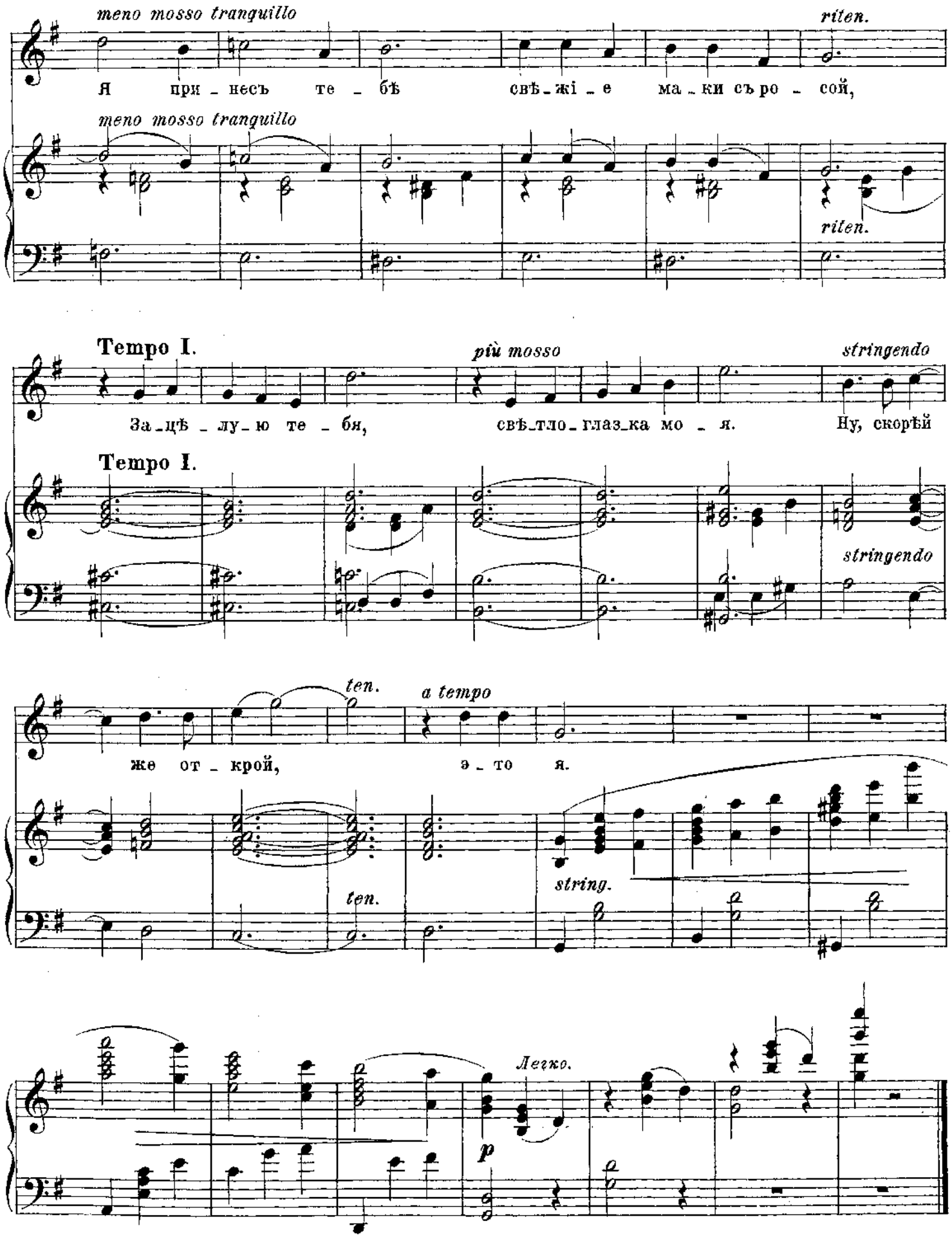

Электропечатня нотъ П. Юргенсона въ Москвѣ.