Г. КАТУАР

соч. 32

ШЕСТЬ СТИХОТВОРЕНИЙ
К. БАЛЬМОНТА

ДЛЯ ГОЛОСА С Ф-П.

ГОСУДАРСТВЕННОЕ ИЗДАТЕЛЬСТВО
МУЗЫКАЛЬНЫЙ СЕКТОР.

МОСКВА-ЛЕНИНГРАД.

1924 г.

Г. Катуар.

Соч. 32.

Шесть стихотворений

К. Бальмонта

Для голоса с фортепиано

1. Помогите!
2. Ты шелест нежного листа.
3. Нет не могу я заснуть.
4. Слова смолкали.
5. В этой жизни смутной.
6. Смерть убаюкай меня.

ГОСУДАРСТВЕННОЕ ИЗДАТЕЛЬСТВО
МУЗЫКАЛЬНЫЙ СЕКТОР
Москва
1924

№ 226/31 7½ л.

Наварию Григорьевичу Райскому

№1. ПОМОГИТЕ!

Слова К. БАЛЬМОНТА. Музыка Г. КАТУАРА. Op. 32, № 1.

Molto agitato.

Piano. *f*

Ped.

8

ff

Ped.

f disperato

По - мо - ги - тел По - мо -

8 8 8

f

dimin.

ги - те! Я о - дин в ноч - ной ти - ши.

8

dimin.

ten.

mf

Це - лый мир но - шу я в серд - це, но со мно - ю ни ду -

mf

ten.

ши. Для че - го кро -

espr.

più f

ва - - вым по - том о - бо - гря - ет - ся че

8

più f

ло?

ten.

poco rit.
mf dolente

Как мне тяж_ко!

poco rit.

dimin.

mf

Ped.

Как мне душ_но!

agitato

dolente

dolente

Ped.

poco rit.
mp tragico

a tempo (tranquillo)

Ве_ко_во_е

agitato

dolente

poco rit.

a tempo

tranquillo

mp

да_вит зло.

rall.

a tempo

rall

a tempo

espr.

p mf agitato

(agitato) *disperato* *f* *sub.* *meno f*

По_мо_ги те! По_мо_ги_те! Но ни

кто не вне_млет мне. *rit.*

Poco tranquillo. *mp*

Толь ко звез_ды, у_лы_

Poco tranquillo. *espr.* *mp*

ба_ясь, чуть тре_не_щут в вы_ши_

espr.

ral_lent. **Più tranquillo** *p*

не. Толь_ко лик лу_ны мер_

ral_lent. **Più tranquillo** *p*

cresc. *poco a poco*

ца - ет, да в са - ду сре - ди вер - шин.

poco a poco

cresc. *espr.* *mp*

Ped.

animando *sub. p sotto voce* *cresc.*

Шеп - чет ве - тер пе - ре -

animando

sub p *mp* *cresc.* *molto*

Tempo I.

molto

f

лет - - ный: Ты о - дин!

Tempo I.

disperato

f

Ped.

дин!

Ped.

дин!

dimin.

ff

Ped.

dimin.

rall. *p*

poco a poco

Назарию Григорьевичу Райскому.

№2. Ты шелест нежнаго листа.

Слова К. БАЛЬМОНТА. Музыка Г. КАТУАРА. Op. 32, № 2.

Canto.

Piano.

Molto andante.

p carezzando

Ты ше-лест нежна-го лис-

Molto andante.

dolcissimo

p carezzando

Ped.

та, Ты ве-тер шеп-чущій ук-рад-кой,

m.d.

Ped. Ped.

poco cresc.

Ты свет бро-са-емый лам-пад-кой, Где брез-жит

poco cresc.

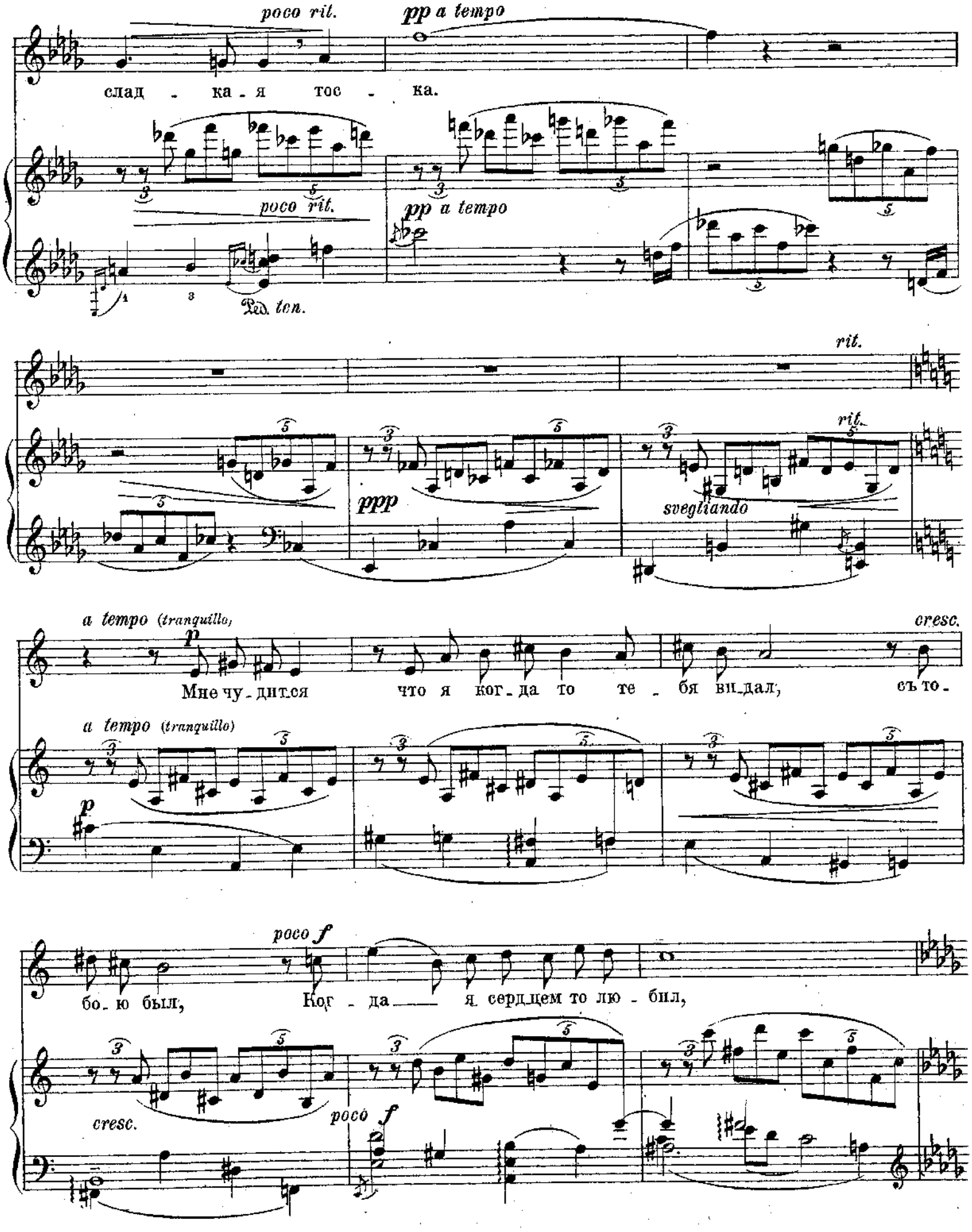
poco rit.
pp a tempo
слад - ка - я тос - ка.
poco rit.
pp a tempo
Ped. ten.
rit.
ppp
rit.
svegliando
a tempo (tranquillo)
p
cresc.
Мне чу - дит - ся что я ког - да то те - бя ви - дал, съ то -
a tempo (tranquillo)
p
poco f
бо - ю был, Ког - да я серд - цем то лю - бил,
cresc.
poco f

mp poco rit. p a tempo

Къ че - му мне боль - ше нет воз - вра - - -

mp p

rall.

- - - та..

a tempo

rall..

Ped.

p dimin..

a tempo

paso rit.

pp

Назарию Григорьевичу Райскому.

№3. Нет не могу я заснуть.

Слова К. БАЛЬМОНТА. Музыка Г. КАТУАРА. Op. 32, № 3.

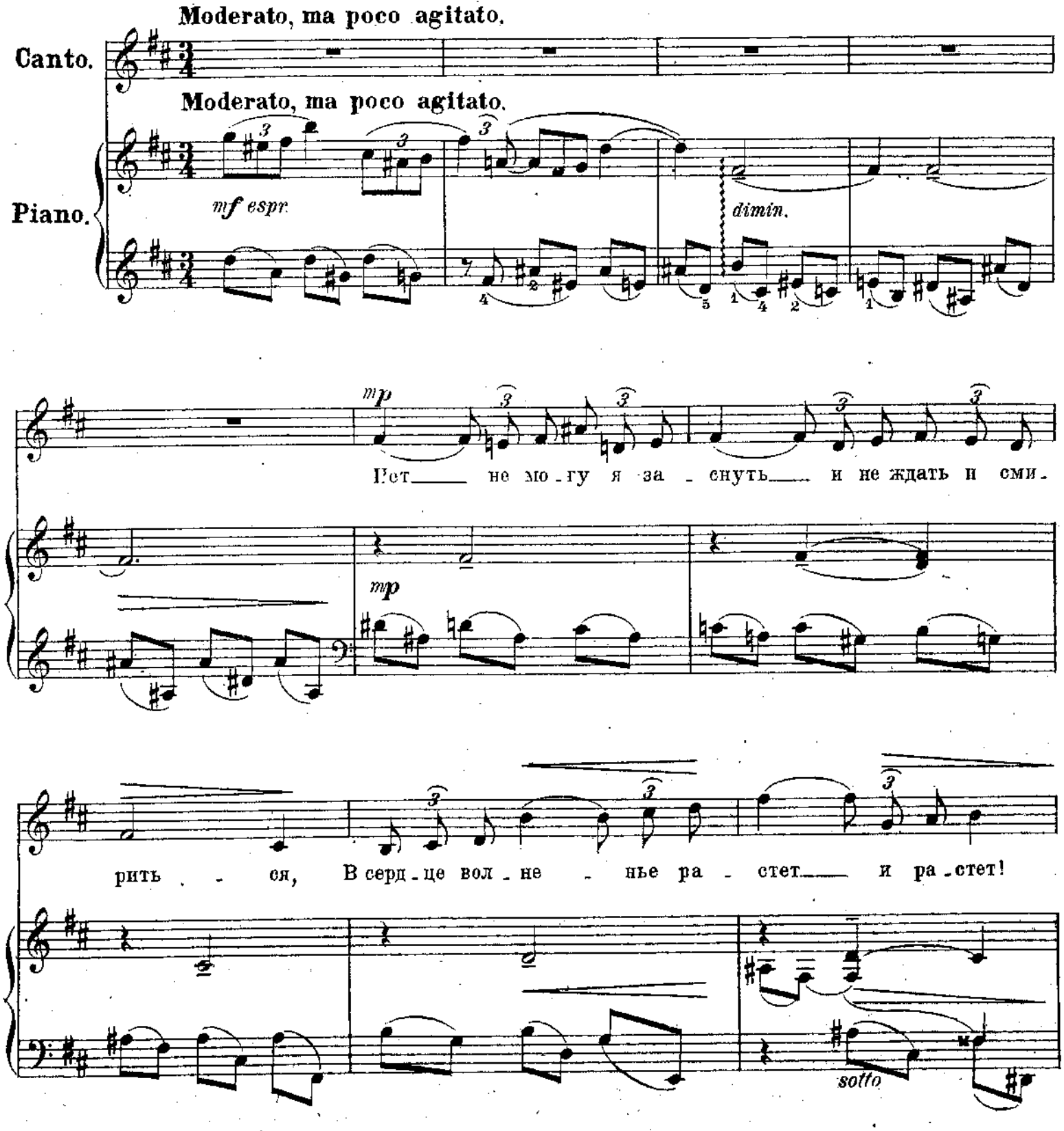

mf

Мо_жет ли ве_тер сво_ бо _

espr.

più f cresc.

дный ко_му по_ко_рить_ся?

Мо_жет ли звезд___ не бли_

creso.

mf

f

стать___ хо_ро _ вод?___

f espr.

dimin.

mp

Нет___ мне не нуж_но по _ ко _ я, не нуж_но за _

mp

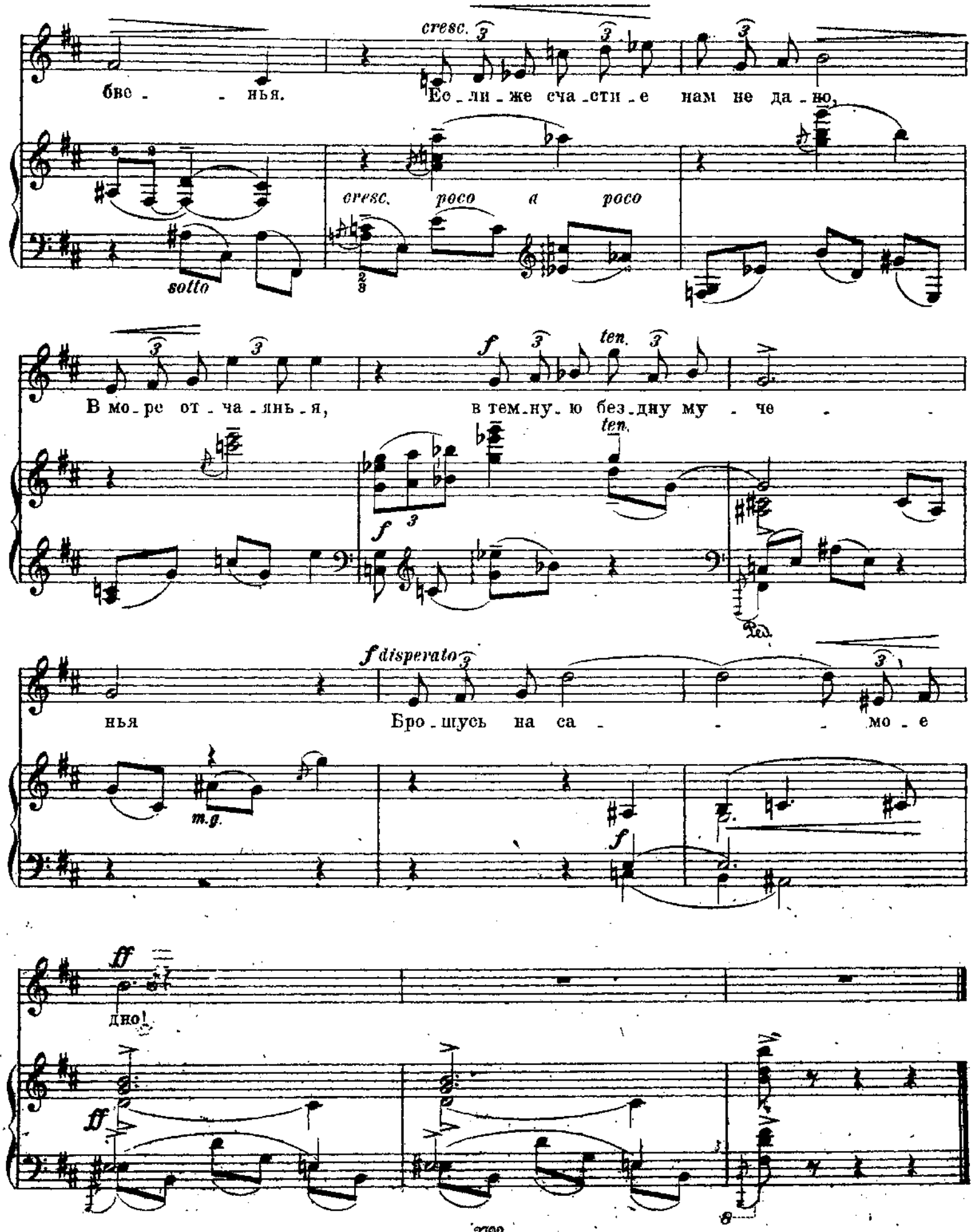
cresc.
бве - - нья.
Ес - ли - же сча - сти - е нам не да - но,
cresc. poco a poco
sotto
В мо - ре от - ча - янь - я,
в тем - ну - ю без - дну му - че - -
ten.
f
f disperato
нья
Бро - шусь на са - - - мо - е
m.g.
ff
дно!

Назарию Григорьевичу Райскому

№4. Слова смолкали.

Tempo di Valse. Carezzando.

Canto.

Piano.

Tempo di Valse. Carezzando.

Сло - ва смол -

leggiero

p grazioso

Con Ped.

ка - - - ли на ус - тах

p

Мель - кал смычок, ры - да - ла скрип -

p leggiero

mp

Ped.

mp

- - ка, И воз - ни - ка - ла в двух серд - цах.

2 *p*

2

pocof

p

leggiero

pocof

Ped.

Ped.

Без - у - мно свет - ла -

espr.

mp

я о - шиб - - - ка

mp

dimin.

p espr.

И взо - ры жад - ны - е сли - лись В меч -

espr.

sempre leggiero

rall.

те ко - то - рой нет на - зва - - нья,

rall.

m.d.

m.g.

m.g.

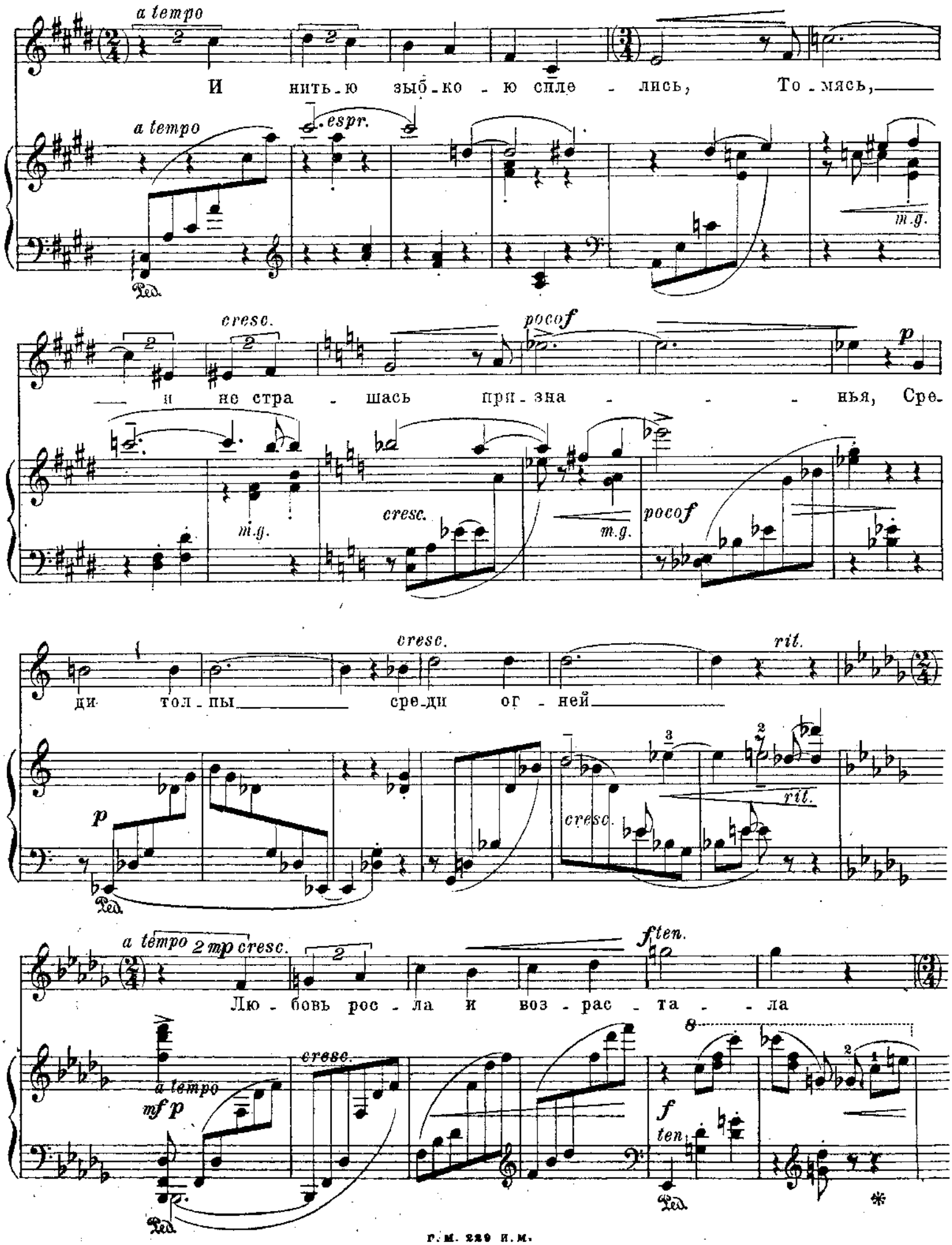
a tempo
И нить-ю зыб-ко-ю спле-лись, То-мясь,
espr.
m.g.
cresc.
poco f
p
и не стра-шась при-зна-нья, Сре-
m.g.
cresc.
m.g.
poco f
cresc.
rit.
ди тол-пы сре-ди ог-ней
p
cresc.
rit.
a tempo 2 mp cresc.
f ten.
Лю-бовь рос-ла и воз-рас-та-ла
a tempo
mf p
cresc.
f
ten.

mp Animato

Il скрип - ка, точ-но слив - шись с ней, Дро - жа - -

Animato mp p

cresc. ten. ral - lent. a tempo dimin. poco a poco

ла, по - ла, и ры - да - - - -

ral - lent. a tempo mp dimin. poco a poco

pp

- - ла.

poco rit.

a tempo pp m.d.

Наварию Григорьевичу Райскому.

№ 5. В этой жизни смутной...

Слова К. БАЛЬМОНТА.

Музыка Г. КАТУАРА. Op. 32, № 5.

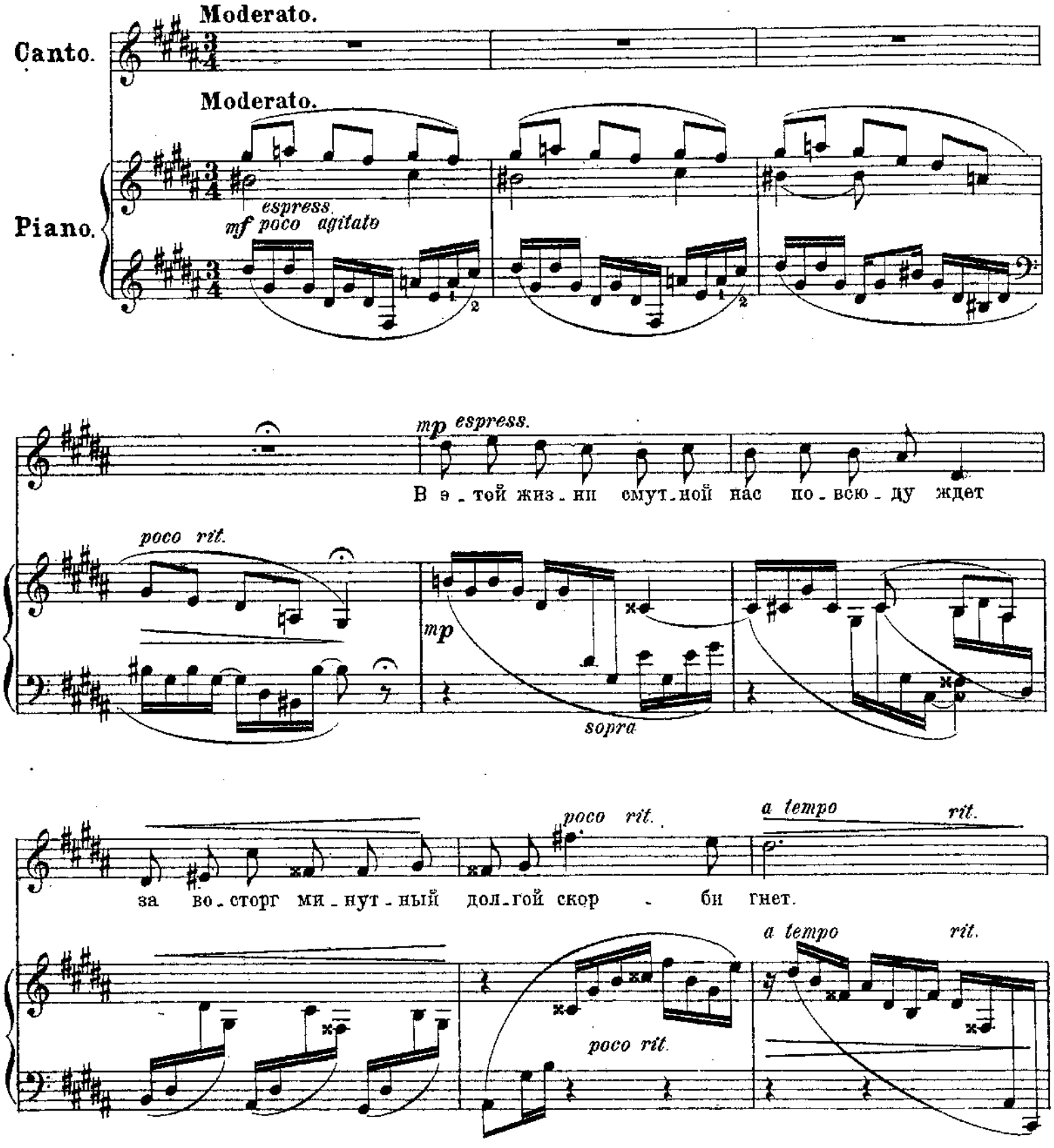

a tempo *poco rit.* *a tempo*

mp *p*

Ра-дость со-вер-шен-ства сме-ша-на с тос-кой. Есть о-

a tempo *poco rit.*

mp *p* *a tempo*

Ped. *ten.*

più p *rall.* *a tempo*

pp

дно блаженство мер- -твенный по-кой.

più p *rall.* *a tempo*

Ped.

poco rit. *a tempo*

Жа-жду на-слаж-де-нья всерд-це по-бе-дн, ——

poco rit. *a tempo*

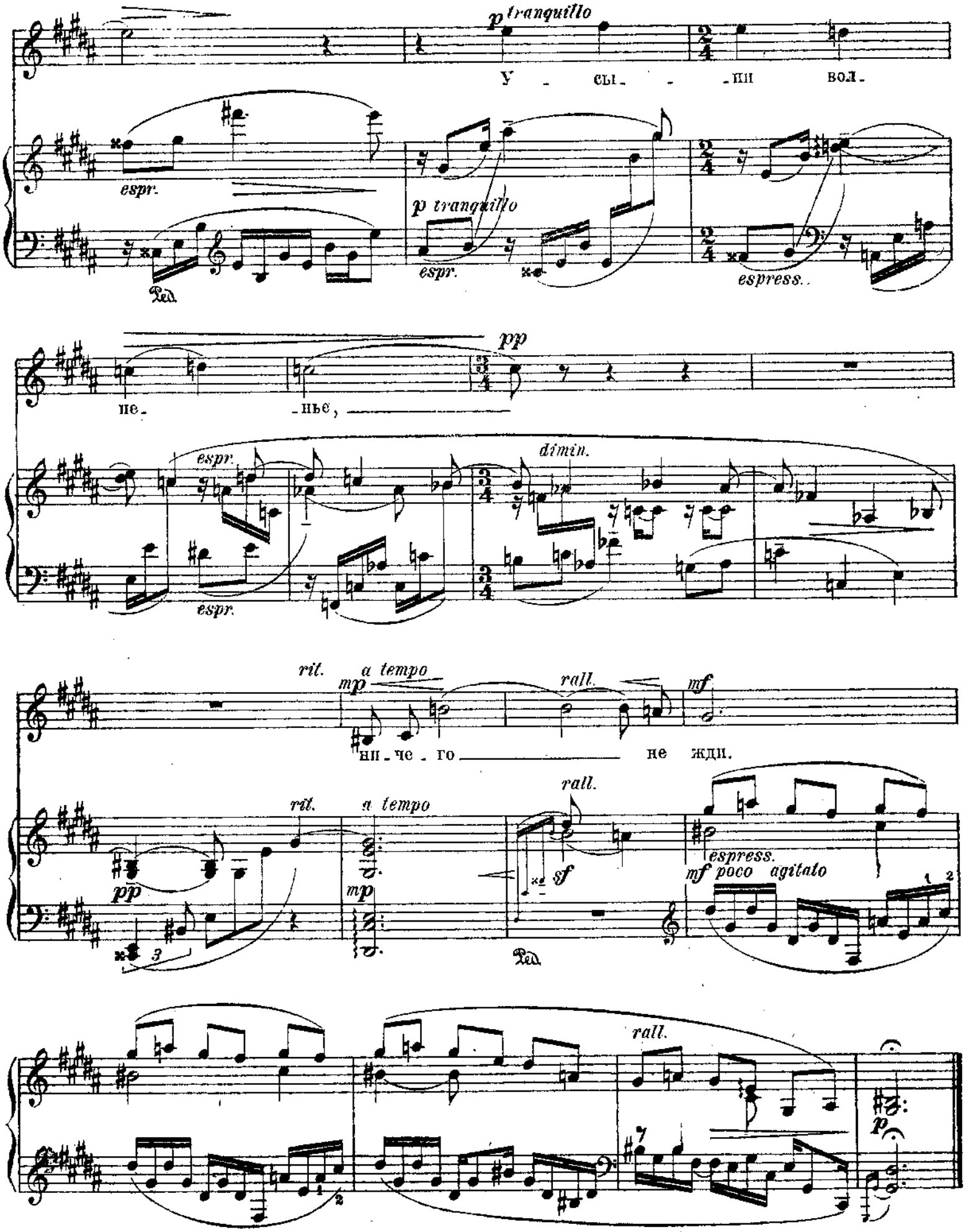
p tranquillo
У - сы - - ни вол -
espr.
p tranquillo
espr.
espress.
Ped.
pp
не - нье,
espr.
espr.
dimin.
rit.
a tempo
mp
rall.
mf
ни - че - го не жди.
rit.
a tempo
rall.
pp
mp
sf
espress.
mf poco agitato
Ped.
rall.
p

Назарию Григорьевичу Райскому.

№ 6. Смерть убаюкай меня.

Слова К. БАЛЬМОНТА.

Музыка Г. КАТУАРА. Op. 32. № 6.

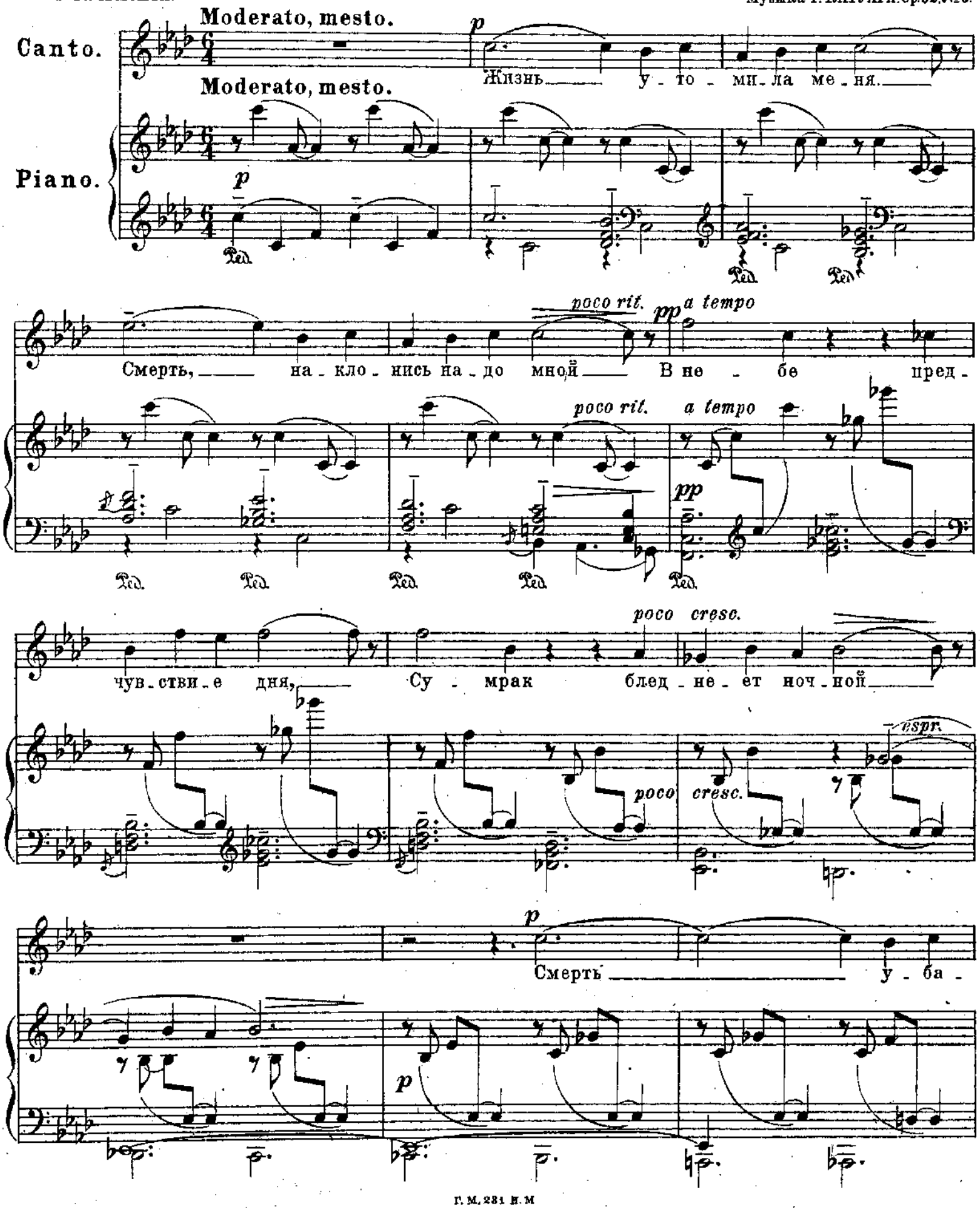

senza rallent.

ю - - кай ме - ня!

dimin.

ppp

Ped. *ten.*

poco rit.

Poco più mosso.

p dolciss.

Ран - ней, ду -

Poco più mosso.

poco rit.

p dolcissimo

ши - стой вес - ной, В ут - - - рен - ней

poco cresc.

дев - ствен - ной мгле, Дуб за - ле -

poco cresc.

пе - чет с со - сной Груст - - - но по -

mp

ник - нет к зе - мле Лас - ко - вый

p

лан - дыш лес -

mp

p

ной.

espr.

p

poco rit.

p a tempo

Вест - ник без -

poco rit.

a tempo

pp

p

poco cresc.

смерт - на - го дня, Где то за -

poco cresc.

mp

шеп - чет род - ник, Где то про -

mp espress.

poco f Animato

снят ся, зве - ня.

Animato

poco f

Ped. ten.

dimin.

rall. - al

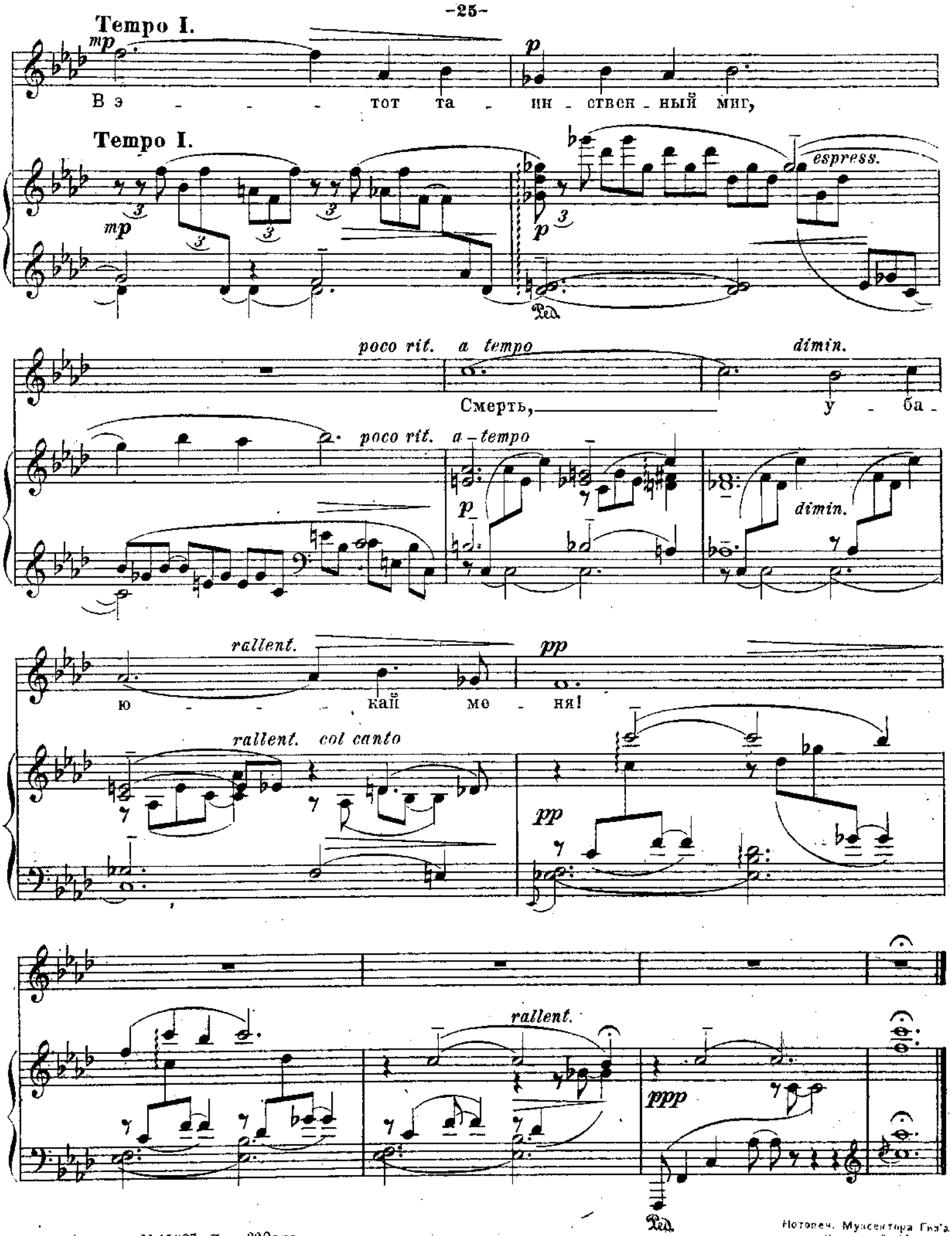

Главлит" Москва №15687. Печ. 200экз.
Г.М. 231 К.М.
Нотопеч. Музсектора Гиз'а
Колпачный 13.