Мелодекламація
Осени поздней цвѣты распускаются.
С. Д. Волкова-Давыдова.

Посвящается А. О. ЛОГИНУ.

4753-4

Осени поздней цвѣты распускаются...

(МЕЛОДЕКЛАМАЦІЯ.)

Слова БАЛЬМОНТА. Муз. С. Д. ВОЛКОВА-ДАВЫДОВА.

Andante.

Piano.

Осени поздней цвѣты распускаются... Спи, моя радость... Усни!

Ночь насъ окутала ласковымъ сумракомъ, Въ небѣ да - 2 -

лекомъ заж - гу - тся о - гни. Вѣтеръ о чемъ-то

зашепчетъ таинствен - - но И позабудемъ мы

прошлые дни, И позабудемъ мы муку грядущую.

Дозволено цензурою Москва 23 Октября 1902 г. С. 9 Д. Нотопечатня В. Гроссе. Москва Б. Спасская ул. с. д

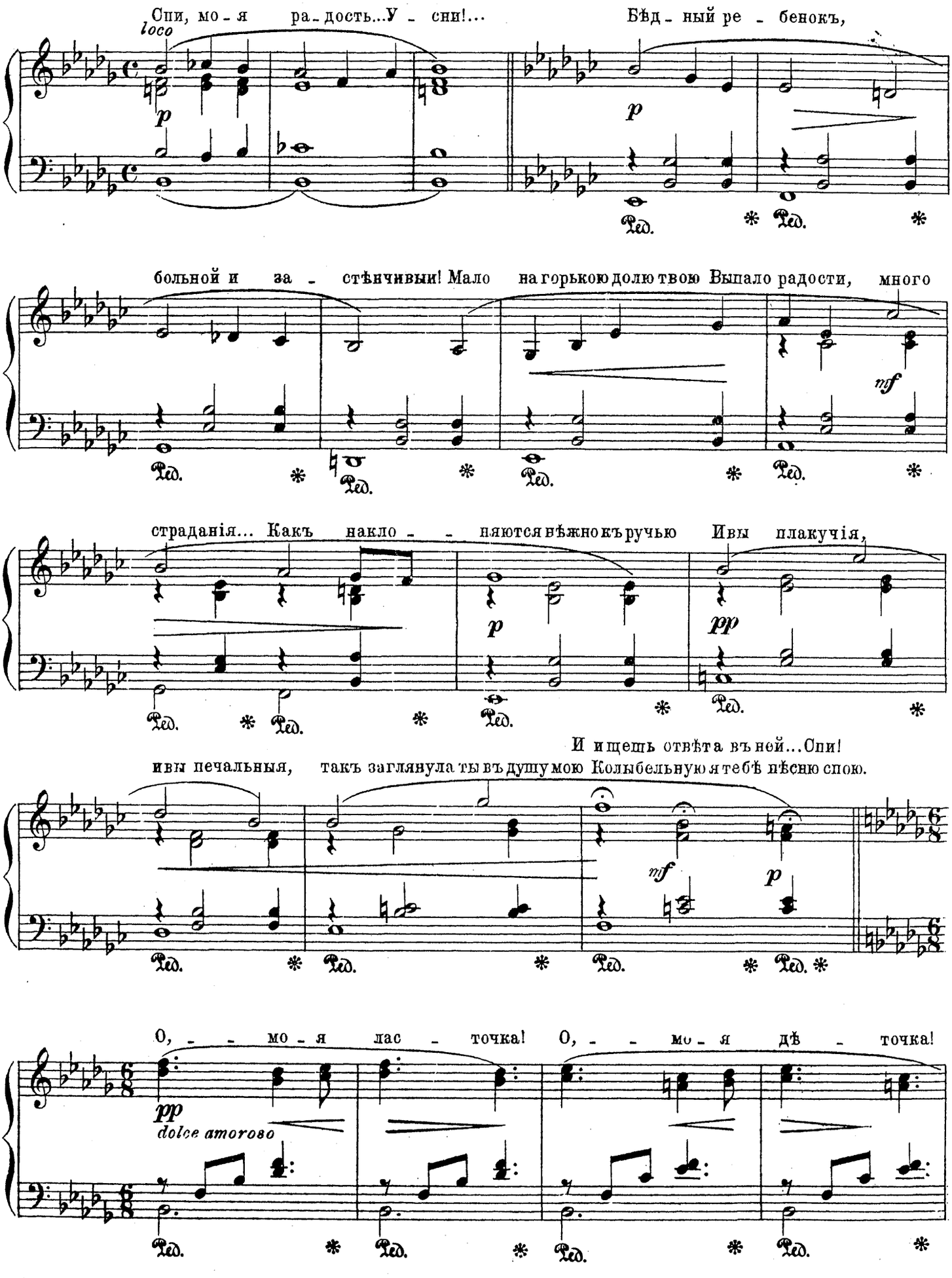
Спи, моя радость...Усни!... Бѣдный ребенокъ,
loco
p
p
Ped. * Ped. *
больной и застѣнчивый! Мало на горькою долю твою Выпало радости, много
mf
Ped. * Ped. * Ped. * Ped. *
страданія... Какъ наклоняются нѣжно къ ручью Ивы плакучія,
p
pp
Ped. * Ped. * Ped. * Ped. *
И ищешь отвѣта въ ней...Спи!
ивы печальныя, такъ заглянула ты въ душу мою Колыбельную я тебѣ пѣсню спою.
mf
p
Ped. * Ped. * Ped. * Ped. *
О, моя ласточка! О, моя дѣточка!
pp
dolce amoroso
Ped. * Ped. * Ped. * Ped. *

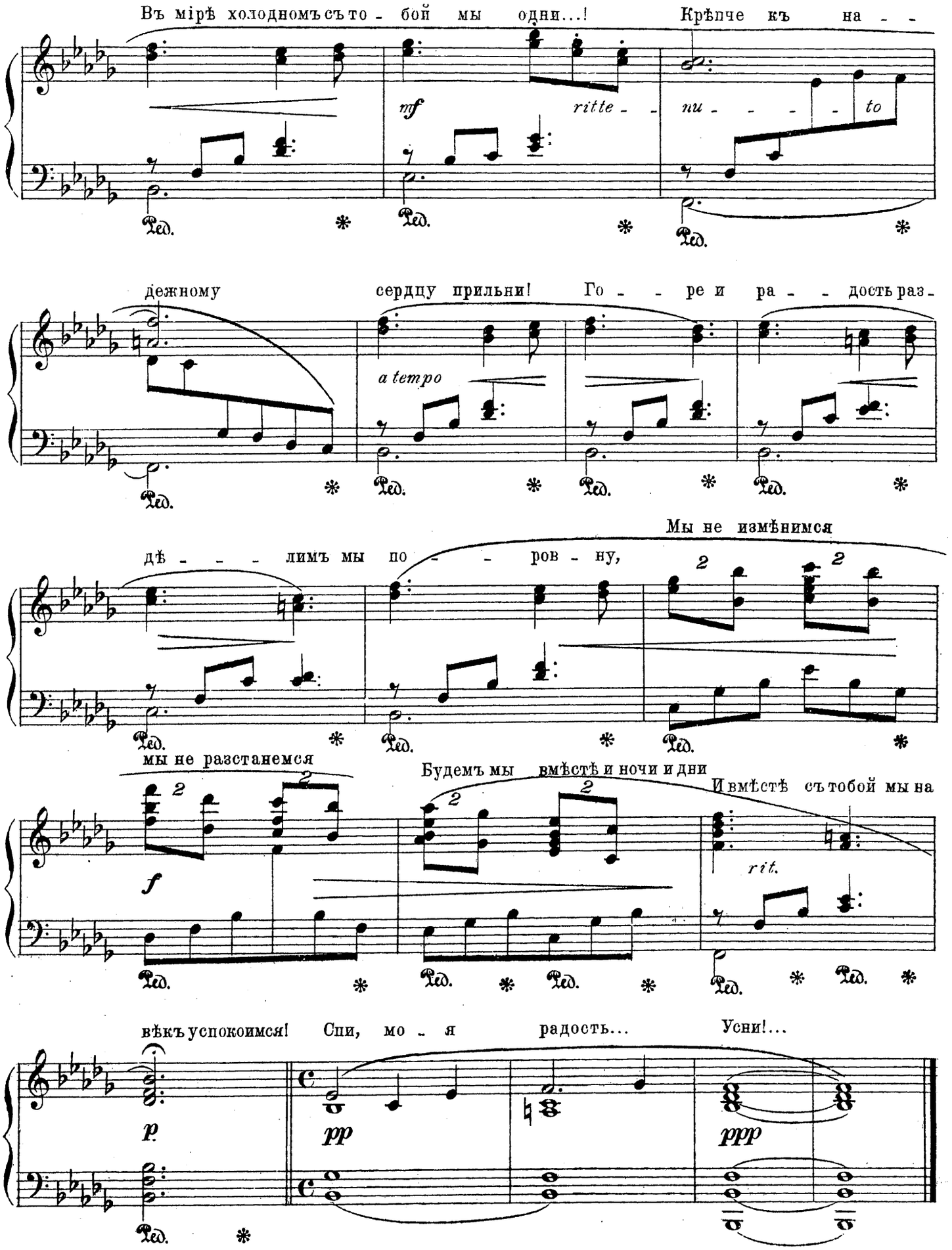
Въ мірѣ холодномъ съ то - бой мы одни...! Крѣпче къ на - -
mf
ritte - -
nu - - - - to
дежному сердцу прильни! Го - - ре и ра - - дость раз -
a tempo
Мы не измѣнимся
дѣ - - - лимъ мы по - - ров - ну,
мы не разстанемся
Будемъ мы вмѣстѣ и ночи и дни
И вмѣстѣ съ тобой мы на
f
rit.
вѣкъ успокоимся! Спи, мо - я радость... Усни!...
p
pp
ppp